

成人のための

令和5年度保存版

倉敷けんしんガイド

けんしん実施期間

令和5年6月～令和6年1月末

(乳がん・子宮頸がん検診は令和6年3月末まで)

今こそ
けんしんを受けましょう!!

目次

P 1 受診できるけんしんをチェック!

ページをめくって、あなたが受けられるけんしんを確認してください。

P 2 けんしんの受け方

受診券の(再)交付・減額申請について

P 3 受診券の見方

P 5 けんしんの種類・対象者・内容・料金

P 7 知って得する!けんしん基本の **キ** !

P 9 倉敷地区

P 14 水島地区

P 16 児島地区

P 18 玉島・船穂地区

P 21 真備地区

各地区の情報

お住まい以外の地区でも
受診いただけます。

裏表紙 子宮頸がん・乳がん同時検診(夕方・休日に実施)



令和5年度けんしん受診券
(5月末頃に個別にお届けしています)

問い合わせ先

倉敷市保健所 健康増進センター TEL 086-434-9866

倉敷保健推進室 TEL086-434-9822

水島保健推進室(水島支所内)TEL086-446-1115

児島保健推進室(児島支所内)TEL086-473-4371

玉島保健推進室(玉島支所内)TEL086-522-8113

真備保健推進室(真備支所内)TEL086-698-5111

受付時間 8:30～17:15

(土・日・休日 12月29日～1月3日を除く)

●受診できるけんしんをチェック！

生活習慣病予防健診

40歳以上（令和6年3月31日時点）の対象の人にけんしん受診券を送付しています。

全額自費で受けると
約10,000円かかる健診が
ワンコインで受診できます。



あなたがお持ちの保険証は？

<ul style="list-style-type: none"> ●倉敷市の国民健康保険 ●後期高齢者医療制度 	倉敷市実施の健診（国保特定健診・長寿健診）を受診できます。詳細は5～6ページでご確認ください。
<ul style="list-style-type: none"> ●上記以外の健康保険（協会けんぽ、共済、建設国保等） 	加入している各医療保険者へお尋ねください。（被扶養者を含む）

がん検診等

各けんしんの内容・料金については5～6ページでご確認ください。

男性は40歳以上、女性は20歳以上の全市民に受診券を送付しています。
下記の表で○がついているけんしんが対象となります。

あなたの年齢・性別は？（令和6年3月31日時点の年齢）

対象の性別	けんしんの種類	対象の年齢		
		20～39歳	40～49歳	50歳～
男女共通	胃がん検診			○ (2年に1回)
	大腸がん検診		○	○
	肝炎ウイルス検診		○ (※1)	○ (※1)
	胸部レントゲン検診		○	○
	歯周病検診		○ (40歳の人)	○ (50、60、70歳の人)
女性	女性の一般健診	○		
	乳がん検診		○	○
	子宮頸がん検診	○	○	○
男性	前立腺がん検診			○

※1 平成14年度以降に肝炎ウイルス検診を受診したことのある人は対象になりません。

● けんしんの受け方

医療機関で受ける人

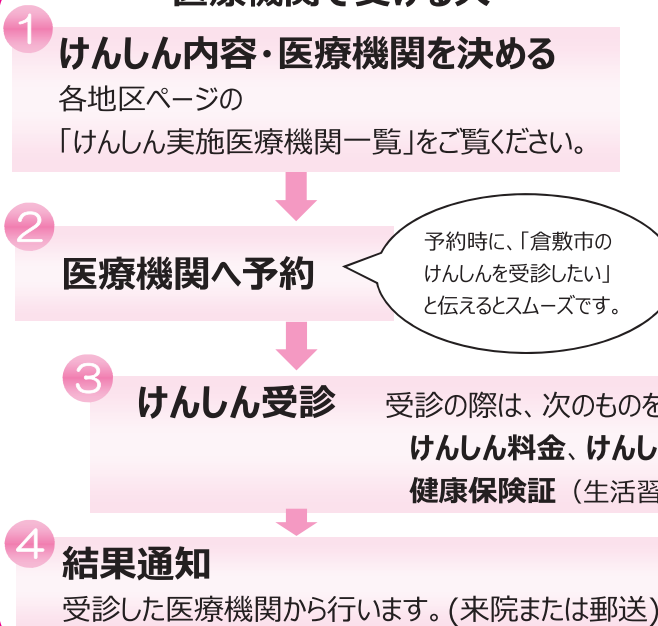

地区会場で受ける人

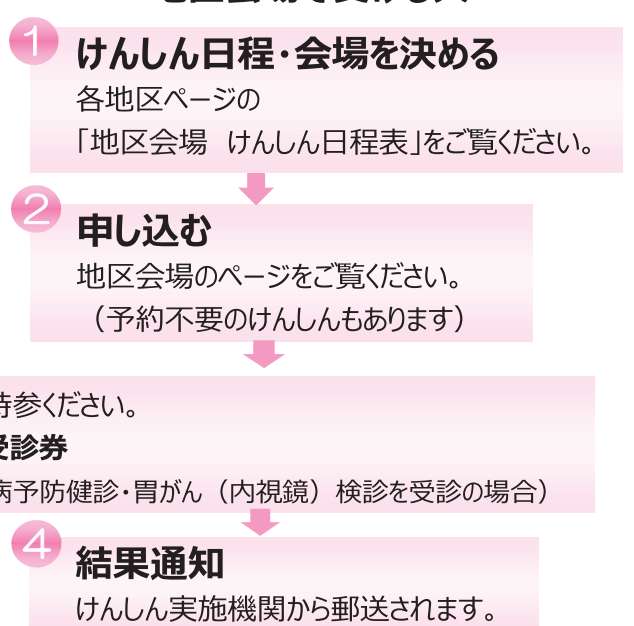

☆ けんしん結果で**精密検査が必要になった人**は、必ず精密検査を受けましょう。

☆ けんしん結果が異常なしでも**気になる症状がある人**は、医療機関を受診してください。

● 受診券の(再)交付・減額申請について

● **受診券が届いていない人**は、表紙に記載の問い合わせ先にご連絡ください。

● **受診券を紛失・破損した人**

再交付できます。表紙に記載の窓口までお越しいただくか、電話でお問い合わせください。

● **減額申請を希望する人**（必ず受診する前に申請してください）

住民税非課税世帯の人・生活保護を受けている人が対象です。

表紙に記載の窓口までお越しいただくか、電話でお問い合わせください。

※料金欄に「無料」の記載のある人は、事前申請は不要です。

● 65歳以上の方は、年に1回、結核検診（胸部レントゲン検診）を受ける義務があります。

令和3年に新たに結核にかかった人のうち、80%以上の方が65歳以上となっています。

結核は早期に発見すれば、病気の重症化を防げるだけでなく、大切な家族や友人等への感染の拡大を防ぐことができます。

医療機関または地区会場での結核検診（胸部レントゲン検診）を受診しましょう。

倉敷市の結核新登録患者の年齢構成（令和3年）

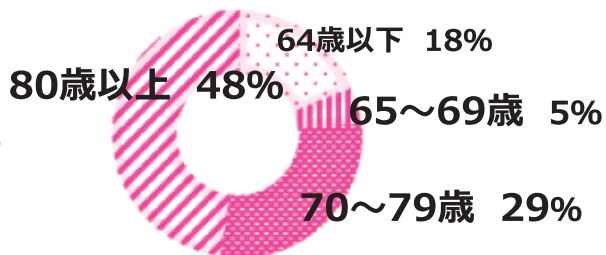

結核とたたかう シールぼうや



結核についてのご相談は：倉敷市保健所保健課

感染症係 086-434-9810

受診券（郵便はがき）を5月末にお送りしています。
ハガキを開いてご覧ください。

この受診券は、倉敷市の健康診査を受診するときに必要です。**忘れた場合は受診できません。**
実施期間は、令和5年6月～令和6年1月末です。
※乳がん・子宮頸がん検診は令和6年3月末まで実施します。

料金欄に医療機関の窓口でお支払いいただく料金を表示しています。
（「*****」のついた検診は対象外です。）

※住民税非課税世帯の人・生活保護を受けている人で、料金の減額を希望する場合は、事前に申請が必要です。この券と引換に減額した受診券を交付します。
（料金欄に「無料」の記載のある人は、事前申請は不要です。）

※乳がん・子宮頸がん検診無料クーポン対象者には、個別に無料クーポン券を後日郵送します。
ただし、対象者には受診券の料金欄に「クーポン無料」と記載してありますので、クーポン券到着前でも無料で受診できます。

※40歳以上の特定の年齢の人は、肝炎ウイルス検診が無料で受けられます。
対象者の受診券の料金欄に「今回は無料」と記載してあります。

受診券の見方

<注意>

受診券をお忘れの場合、
受診できません。

受診券①と②は、
40歳以上の
市民全員に
送付しています。

医療機関または地区会場
（検診車）で受診できます。

令和5年度 歯周病・がん検診などの受診券

受診者氏名		検診者番号	費用
倉敷 太郎		301111117	一般
検診の種類	対象	料金(医療機関)	受診
歯周病 検診	40・50・ 60・70歳	*****	*****
胃 がん検診 2年に1回	内視鏡	前年度受診 していない 50歳以上	3,300円
	または エックス線		2,400円
大腸 がん検診	40歳以上	1,000円	
乳 がん検診 (マンモ+視触診)	①マンモ グラフィ	40歳以上 女性	*****
	②視触診		*****
子宮 頸がん検診	20歳以上 女性	*****	*****
肝炎 ウイルス検診 B型	40歳以上	ガイド参照	
前立腺 がん検診	50歳以上 男性	1,300円	

地区会場の料金については「倉敷けんしんガイド」をご覧ください。 初版

受診の際は、必ず受診券を持参してください。 R5 初版

胸部		レントゲン検診	40歳以上	1,300円		
(検診車は無料)	喀痰検査	喫煙者など (裏面参照)		800円		
受診者名	倉敷 太郎					
生年月日	昭和33年6月1日				性別: 男	301111117
住所	倉敷市中央新田6-4-0					

※裏面の注意事項・けんしんの受け方を必ずお読みください。

こちらからご覧ください

令和7年3月31日まで風しん抗体検査・予防接種を無料で受けられます。

昭和37年4月2日から昭和54年4月1日生まれの男性の皆様は、無料で風しんの抗体検査と予防接種を受けていただけるクーポン券を送付しています。(抗体検査受検済みの方を除く。)

風しんは、成人がかかると症状が重くなることがあります。また、妊娠初期の妊婦さんに感染させてしまうと、生まれてくる赤ちゃんの目や耳、心臓に障害が起きることがあります。

お届けするクーポン券を利用して、まず抗体検査を受けていただき、抗体検査の結果、十分な量の抗体がない方は、無料で予防接種を受けていただくことができます。

抗体検査にはクーポン券が必要です。特定健診の際にはクーポン券を一緒にお持ちください！

風しん抗体検査・予防接種のお問合せ：倉敷市保健所 保健課 感染症係 Tel.086-434-9810

受診券④は、
20～39歳の女性に
送付しています。

令和5年度 がん検診などの受診券

受診者氏名	検診者番号	費用
倉敷 花子	3011111118	一般

健(検)診の種類	対象	料金(医療機関)	受診
子宮頸がん検診	20歳以上女性	1,600円	
女性の一般健診	20～39歳女性	900円	

初版

注意事項

- 受診券がない場合は、受診できません。
受診する際は、必ず本券を持参し、窓口へ提出してください。
- 合けんしんは、実施期間が1回しかありません。
重複して受診した場合は、費用全額が実費負担となる場合があります。
- 職場などで受診機会のある人は、職場などで受診してください。
- 子宮全摘出手術後の人は、子宮頸がん検診を受診できません。

予約が混み合い希望の実施機関で受けられない場合があります。
予約はお早めに!

地区会場について、午後のけんしんは午前7時、午後のけんしんは午前10時の時点で、暴風警報、もしくは特別警報が発令されている場合は中止です。
また災害や感染症の流行等の状況により、急に中止となる場合があります。市ホームページ等、最新の情報をご確認ください。

倉敷市生活習慣病予防健診受診券
(国保特定健診)

受診券整理番号	23111111117	令和5年6月1日
受診者の氏名	倉敷 太郎	
性別・生年月日	男 昭和33年6月1日	
有効期限	令和6年1月31日	
医療機関窓口での支払料金	500円 ※眼底検査は医師の判断で実施します。	

※被保険者資格がなくなったとき又は倉敷市外へ転出した場合は、本券を破棄してください。
※地区会場でも受診できます

★QUOカード1,000円分の進呈について
本券を使用せずに、全額自費での人間ドックや、職場健診の今年度分の結果を任意で提供くださった人に進呈します。ご希望の方は、まず健康増進センターにご連絡ください。なお、提供に必要な健診項目が決まっています。項目不足の場合は対象になりません。

★あなたは国保人間ドック対象年齢です。
約3万円の検査内容を8,720円で受けられます。
お問い合わせは国民健康保険課 ☎426-3281へ

見本

保険者番号	00330027
保険者名称・住所	倉敷市 倉敷市西中新田640番地
支払代行機関番号	93399020
支払代行機関名称	岡山県国民健康保険団体連合会



費用区分 一般 報告区分 A

初版

受診券③は、
40歳以上の国民健康保険加入者または後期高齢者医療制度加入者に送付しています。

40歳以上で他の医療保険に加入している人(被扶養者を含む)は、勤務先もしくは、医療保険者へお尋ねください。

●けんしんの種類と内容・料金

けんしんの種類		対象者 (年齢は今年度中に達する年齢です。)	
倉敷市生活習慣病予防健診 ワンコインで受診できます! 	国保特定健診	40～74歳の倉敷市の国民健康保険加入者 ※ただし、倉敷市の「国民健康保険人間ドック」を受診する人は、国保特定健診を受診したものとみなします。	
	75歳健診	75歳の倉敷市の国民健康保険・後期高齢者医療制度加入者	
	長寿健診	76歳以上の後期高齢者医療制度加入者・65歳以上の障がい認定による高齢者医療制度加入者(75歳を除く) ※血圧を下げる薬・インスリン注射または血糖を下げる薬・コレステロール・中性脂肪を下げる薬のいずれかを服用している人は、医学的管理の一環として必要な検査がなされているため必ずしも受診する必要はありませんが、受診を希望する人は、健診受診についてかかりつけ医に相談してから受診してください。	
女性の一般健診		20～39歳の市民(女性)	
胃がん検診(2年に1回)	エックス線 いずれか	50歳以上で、 前年度受診していない市民 〔胃を全摘されている人、胃の疾患で治療中の人は、対象になりません。〕	
	内視鏡 ※鎮静剤を使用して眠った状態での検査はできません。		
大腸がん検診 		40歳以上の市民	
乳がん検診	マンモグラフィ+視触診	40歳以上の市民(女性)〔ペースメーカー装着者・豊胸術等を実施している人は、対象になりません。〕	
子宮頸がん検診	子宮頸部細胞診	20歳以上の市民(女性)〔子宮を全摘されている人は、対象になりません。〕	
	子宮頸部+子宮体部		
肝炎ウイルス検診 	同時実施	C型+B型	40歳以上の市民 (平成14年度以降にこの検診を受診したことのある人は対象になりません。) ※同時実施とは、生活習慣病予防健診、市以外の健診などの血液検査を含む他の健康診査と同時に実施した場合です。
		C型のみ	
		B型のみ	
	単独実施	C型+B型	
		C型のみ	
		B型のみ	
前立腺がん検診 	血液検査を含む他の健康診査との同時実施をお勧めします。	50歳以上の市民(男性)〔前立腺がん治療中の人は、対象になりません。〕	
胸部レントゲン検診(肺がん・結核検診) ※医療機関または地区会場のいずれかで受診できます。	胸部エックス線検査	40歳以上の市民	
	喀痰(かたん)検査 (胸部エックス線検査と同時に受診)	原則50歳以上で喫煙指数(1日本数×年数)600以上の市民 ※喫煙者等は、エックス線と喀痰の両方を受診しましょう。	
歯周病検診		40歳、50歳、60歳、70歳の市民	

※妊娠中および妊娠の可能性のある人は、エックス線検査(胃・マンモグラフィ・胸部レントゲン)の受診はできません。

※ペースメーカー装着者、インスリンポンプやグルコース測定器の装着者は、エックス線検査(胃・マンモグラフィ・胸部レントゲン)の受診ができない場合があります。

事前に医療機関へご相談ください。

けんしん受診券に各個人の受診料金を記載しています。

内容	自己負担金					
	医療機関			地区会場		
	70歳未満	70歳以上	非課税	70歳未満	70歳以上	非課税
問診、内科診察、身体計測(身長、体重、BMI、 腹囲)、血圧測定、血液検査(中性脂肪、HDL・ LDL(またはNon-HDL)コレステロール、GOT、 GPT、γ-GTP、空腹時(または随時)血糖、 ヘモグロビンA1c、貧血、血清クレアチニン、eGFR、 尿酸)、尿検査、心電図検査 ※眼底検査は医師の判断により実施		500円	100円	500円	実施なし	70歳未満 100円 70歳以上 実施なし
		500円	100円	実施なし		
問診、内科診察、身体計測(身長、体重、 BMI)、 血圧測定、血液検査(中性脂肪、HDL・LDL (またはNon-HDL)コレステロール、GOT、GPT、 γ-GTP、空腹時(または随時)血糖、ヘモグロビン A1c、血清クレアチニン、eGFR、尿酸)、尿検査		500円	無 料	実施なし		
問診、内科診察、身体計測(身長、体重、 BMI)、血圧測定、血液検査(中性脂肪、HDL・ LDLコレステロール、貧血検査)、尿検査	900円		無 料	実施なし		
問診、バリウムによる胃のエックス線撮影	2,400円	800円		実施なし		
問診、内視鏡による胃の内部の直接撮影	3,300円	1,200円		実施なし		
問診、2日分の便の潜血反応	1,000円	300円		300円	実施なし	無 料
問診、マンモグラフィ(乳房のエックス線撮影)、 視触診	1,700円	600円		夕方・休日検診を実施しています。 裏表紙を参照してください。		
問診、子宮頸部細胞診、内診 ※子宮体部細胞診は、医師が必要と認めた人のみ実施	1,600円 2,300円	500円 800円		800円	300円	無 料
問診、血液検査 (C型肝炎ウイルス、B型肝炎ウイルス)	900円	300円		400円	実施なし	無 料
	700円	200円		実施なし		
	600円	200円				
	1,700円	600円				
	1,500円	500円				
	1,500円	500円				
問診、血液検査(PSA検査)	1,300円 (全員有料※減額の対象になりません。)			実施なし	1,300円	
胸部のエックス線撮影	1,300円	400円	無 料	無 料		
痰による肺がん検査	800円	200円		500円	200円	無 料
問診、歯科診察、口腔機能検査(60歳・ 70歳のみ)	800円	300円		実施なし		

乳がん・子宮頸がん検診は令和6年3月末まで実施します

知って得する！ けんしん基



Q.忙しくて、けんしんを受ける時間がない！高いお金がかかるのも嫌！

①けんしんは色々な所（医療機関・地区会場*）で受けられます。

医療機関は、この倉敷けんしんガイドの9～22ページの地区別実施医療機関一覧をチェック！
（*地区会場は、年齢制限あり。）

②乳がん・子宮頸がん検診は、夕方や休日にも検診を実施します！

詳細は、この倉敷けんしんガイド裏表紙を参照。（年齢制限あり。）

③けんしんは、市の補助があるのでおトクに受けられます！

例えば、倉敷市生活習慣病予防健診の費用は500円。

健康くら

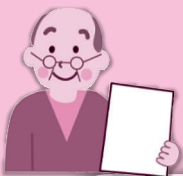

Q.健康には自信あり！けんしんは必要ないでしょ？

がんをはじめ、生活習慣病の多くは初期には自覚症状はありません。
自覚症状が現れたときには、かなり深刻な状態にまで進行していることも
あるため、健康に自信がある人でも、けんしんを定期的に受けましょう！

★「くらしき健康ポイント」についてのご案内★

いいこといろいろ♪
くらしき健康ポイント
Kurashiki Good Health Point

倉敷市では、若者から高齢者まで生涯現役でいきいきと暮らせることを目指して、くらしき健康ポイント事業を開始しました。皆様が健康づくりに取り組むこと、また楽しんで良い生活習慣を継続することを応援します。

対象者
倉敷市内に
在住・通勤・通学の
20歳以上の方

けんしんを受けると、
「くらしき健康ポイント」でボーナスポイントがもらえます。
ポイントを貯めて、「健康」も「おトク」もゲットしませんか？

「くらしき健康ポイント」に関する
お問い合わせ先
倉敷市保健所 健康づくり課
TEL：086-434-9820



▲くらしき健康ポイント

本の **キ**!

「けんしん、受けたことがないけえ、ようわからん…」
「こんなこと、今さら誰かに聞けんわあ…」
そんなあなたの思いにズバリ、お答えします!

Q.がんが見つかるのが怖いから、けんしんを受けたくないなあ…



がんは不治の病ではありません。
早期発見・早期治療で生存率は高まります。
治療や通院にかかる時間や、身体的・経済的な負担も
少なくてすみます。

早期にがんを治療
できれば、5年後に
94%の人が生存
しています。

定期的なけんしんで、
「早期に治療できるがん」を
発見できます。

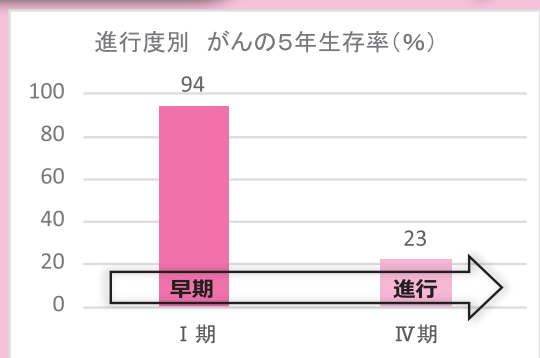

全国がんセンター協議会加盟施設における5年生存率(2011~2013)
公益財団法人 がん研究振興財団 がんの統計2022参考

Q.かかりつけ医で、けんしんは受けられるのかしら?



Q.普段病院に行かないんだけど、どこで受診したらいいの?



かかりつけ医でもけんしんを受診できます。
実施医療機関は、この倉敷けんしんガイドの
9~22ページでお探してください。
普段病院に行かない方は、けんしんをきっかけに、
かかりつけ医*を持ちましょう。

*かかりつけ医…日頃から自分のからだを知ってもらい、健康について相談できる医療機関

倉敷地区のページ

倉敷地区 けんしん実施医療機関一覧

医療機関名 (50音順)	所在地	電話番号	予生活習健診	胃がん検診	胃がん内視鏡検診	大腸がん検診	肝炎検診	検立腺がん検診	視触診	乳がん検診	マンモ検診	子宮頸がん検診	一般性健診	女性検診	胸部レントゲン
あい内科・小児科クリニック	中央2丁目18-3	427-8877	○			○	○	○						○	
浅野クリニック	幸町8-27	422-1207	○			○	○	○							
安住クリニック	黒崎25-1	464-6622	○			○	○	○						○	
荒木クリニック	笹沖474-4	424-1713	○			○	○	○						○	
安東整形外科内科医院	生坂701-1	463-3333				○	○	○						○	
伊木診療所	亀山775-1	429-2300	○	○		○	○	○	○					○	○
いたのクリニック	福井14-1	424-7200	○			○	○	○						○	
稲垣医院	美和2丁目13-9	422-2323	○			○	○	○							
イマイクリニック	徳芳109-1	464-2000	○			○	○	○	○					○	
医療生協コープくらしき診療所	宮前384-1	434-8000	○			○	○	○						○	
いわもとクリニック	上東1056-1	464-3111	○		○	○	○	○						○	
えんさこ医院	下庄458-1	462-0080	○	○	○	○	○	○						○	
太田郁子ウィメンズクリニック	松島1152-19	454-5061												○	
おかもと内科クリニック	水江1029-1	441-1080	○			○	○	○						○	○
岡山クリニック	笹沖461-1	425-5282				○									
おぎの内科医院	藤戸町天城742-4	428-7677	○	○		○	○	○						○	
片山内科クリニック	寿町1-26 マツダパーキングビル1F	422-0753	○			○	○	○							
かねだ内科クリニック	阿知3-13-1 オールファーマシータウン2F	423-1024	○			○	○	○						○	
川井クリニック	二子135-1	463-0700	○			○	○	○							
川崎医科大学附属病院	松島577	462-1111	※	○		○	○	○	○	○	○	○	○	○	○
きたの内科クリニック	中庄11-1	423-1114	○				○	○							
木村内科医院	白楽町556-6	426-8880	○			○	○	○						○	
国定内科医院	西田402-4	454-6050	○			○	○	○						○	
倉敷ウエストサイドクリニック	西阿知町新田6	465-5118	○			○	○	○						○	
倉敷駅前診療所	阿知2丁目14-8	441-7337	○			○	○	○							
倉敷北病院	宮前41-2	426-8711	○			○	○	○						○	
倉敷記念病院 (健診部)	中島831	460-3277	○	○	○	○	○	○					※	○	○
倉敷スイートホスピタル	中庄3542-1	463-7111	○	○	○	○	○	○						○	○
倉敷成人病健診センター	白楽町282	427-3333	○	※	※	○	○	○	※	○	○	○	○	○	○
倉敷第一病院	老松町5丁目3-10	424-1000	○	○	○	○	○	○						○	○
倉敷中央病院付属 予防医療プラザ	鶴形1丁目11-11	422-6800	※	※	※	※	※	※		○	○	○	○	○	※
くらしきなかしま糖尿病内科クリニック	中島997-3	476-1024	○			○	○	○						○	
倉敷平成病院	老松町4丁目3-38	427-1111	○	○		○	○	○						○	○
斎藤医院	西阿知町新田552-1	466-3177	○		○	○	○	○						○	
佐々木内科	中島278	465-2611	○	○		○	○	○						○	
佐藤胃腸外科倉敷駅前内視鏡クリニック	阿知3-13-1 オールファーマシータウン3F	422-0008	○		○	○	○	○						○	
サンシャイン中村内科クリニック	水江1414-1	466-3300	○			○	○	○						○	
サンライフクリニック	下庄701-10	464-5111	○			○	○	○						○	
しげい病院	幸町2-30	422-3655	○		○	○	○	○						○	
じょう泌尿器科クリニック	松島1154-2 マルナカマスカット店ドーム棟2F	461-1688						○							
すぎはら眼科・循環器科内科	茶屋町751-1	428-2868	○	○	○	○	○	○						○	○
すわ内科皮ふ科	八王寺町287	425-8008	○			○	○	○						○	
善家循環器科・内科医院	茶屋町497-30	420-0255				○	○	○						○	
千先クリニック	福島224	425-2511	○			○	○	○						○	
そうしんクリニック茶屋町	茶屋町2102-1	428-9000	○			○	○	○							
たかや内科小児科	中島2769-1	466-0550	○		○	○	○	○						○	
橘産婦人科医院	吉岡275	426-0381							○			○	○		

※実施の可否・日程・料金については、事前に医療機関へお問い合わせください。

倉敷地区 けんしん実施医療機関一覧

医療機関名 (50音順)	所在地	電話番号	予生防活習健慣診病	胃がん線検診	胃内がん視鏡検診	大腸がん検診	肝臓がん検診	前立腺がん検診	乳房がん検診	マンモグラフィ検診	子宮頸がん検診	一般性健診	女性がん検診	胸部レントゲン
茶屋町駅前クリニック	茶屋町233-2 1F	420-0007	○			○	○	○					○	
てぜん内科クリニック	水江1	430-5150	○		○	○	○	○					○	
天寿堂林医院	藤戸町天城568	428-1036	○			○	○	○					○	
どうみょう医院	老松町5丁目589-1	427-3600	○	○		○	○	○					○	
内科クリニックグリーンピース	新田2790-1	434-2800	○			○	○	○					○	
中洲内科	安江392-1	435-5500	○			○	○	○					○	
永山医院	黒石900-1	422-7007	○			○	○	○					○	
にしあちファミリークリニック	西阿知町1253	460-3880	○			○	○	○					○	
西沢医院	美和1丁目12-8	421-2438									○			
仁科内科	吉岡452-1	424-7117	○			○	○	○					○	
西原内科循環器科	松島1065	462-6681	○			○	○	○	○				○	○
場田医院	西坂1480-124	464-2958	○			○	○	○						
八王寺内科クリニック	八王寺町174-7	427-7800	○		○	○	○	○					○	○
はばら内科ハートクリニック	西阿知町西原1074-1	454-8151	○			○	○	○					○	
早沖診療所	茶屋町早沖1330-2	428-7100	○	○		○	○	○					○	
はやし内科	鶴形1丁目1-16	441-8849	○	○		○	○	○					○	
原内科クリニック	阿知3丁目16-4	422-7105	○	○		○	○	○	○				○	○
はらもと内科皮膚科クリニック	西阿知町566-1	460-1177	○			○	○	○					○	
平田内科医院	茶屋町427-1	429-2221	○	○		○	○	○					○	
藤井ハートクリニック	白楽町125-13	423-8211	○			○	○	○						
藤戸クリニック	藤戸町藤戸1573-1	428-8572	○		○	○	○	○			○		○	
ふじの小児科医院	老松町3丁目15-7	422-2630				○							○	
ふちもとクリニック	幸町5-41	434-0088	○		○	○	○	○					○	
街の診療所ふじた医院	福島674-1	423-7717	○			○	○	○						
松尾医院	西坂1777-1	463-2252	○	○		○	○	○					○	
松田病院	鶴形1丁目3-10	422-3550	○		○	○	○	○						
まつやま内科クリニック	平田403-10	422-1177	○			○	○	○					○	
三谷原内科医院	中島1473-1	466-3600	○			○	○	○					○	
宮尾産婦人科クリニック	老松町4丁目5-13	421-1103									○			
村上内科医院	新田3211-7	424-0700	○			○	○	○						
守安外科・胃腸科・整形外科クリニック	宮前380-60	422-2511	○	○		○	○	○	○				○	
山内産婦人科クリニック	三田126-1	463-3550									○			
山川医院	老松町3丁目13-25	425-0876				○	○	○						
山田整形外科	吉岡561-15	421-0503	○											
やまだ内科クリニック	水江1594-56	466-6880	○			○	○	○					○	
山本内科	四十瀬259	422-2773	○			○	○	○					○	
吉田内科クリニック	新田2757	430-3838	○			○	○	○					○	
わいわいクリニック	藤戸町藤戸2-10	428-8525	○			○	○	○					○	
わきや内科クリニック	笹沖608-3	421-5547	○		○	○	○	○	○				○	
渡辺医院	西中新田16	422-3161	○	○		○	○	○					○	

乳がん検診のマンモグラフィと視触診を別の医療機関で受診する場合は先にマンモグラフィを受診してください。
 年度途中での変更は市ホームページでお知らせします。

倉敷地区
水島地区
児島地区
玉島・船穂地区
真備地区

倉敷地区 歯周病検診実施医療機関一覧

あおき歯科医院	宮前326-48	421-6480	三愛歯科クリニック	川入686-1	434-8118
あおば歯科医院	水江1598-80	466-0136	歯科にしきどクリニック	吉岡224-4	486-5556
あかざわ歯科医院	福島690-2	422-2866	しばさき歯科医院	西阿知町西原940-1	466-3830
あかざわ歯科クリニック	茶屋町1106-7	429-2202	柴田歯科医院	中島1372-3	465-0800
足立歯科クリニック	西阿知町1032-1	466-6699	正畠歯科医院	中央2-18-8	422-3027
阿知歯科医院	鶴形1-2-2	425-5422	白神歯科医院	中島233-3	465-4182
あゆみ歯科クリニック	白楽町39-8	423-4618	しんご歯科	新田2605-5	435-8045
アリオ倉敷デンタルオフィス	寿町12-2アリオ倉敷1F	441-0728	すごう歯科医院	西坂1718-6	462-7262
いくま歯科	白楽町588	426-0055	妹尾歯科医院	松島289-3	463-1710
石村歯科クリニック	田ノ上1131-2	430-2616	高田歯科クリニック	西中新田645-1	422-6411
稲垣歯科医院	老松町4-6-26	422-8812	たかつか歯科クリニック	吉岡537-21	435-6480
稲田歯科医院	西尾137-1	462-0528	たけの歯科クリニック	帯高687-2	429-3999
ウステリアデンタルオフィス	二子201-1	441-7500	タナベ歯科クリニック	西中新田552-4	426-7718
うえむら歯科医院	藤戸町藤戸2-12	428-2860	茶屋町みやけ歯科医院	茶屋町447-1	428-7008
うじごう歯科医院	中庄414	463-6500	つねみつ歯科医院	黒崎65-3	462-5525
宇野歯科医院	西阿知町1045-2	465-2425	とよす歯科医院	西田227-6	482-1766
おおうえ歯科医院	安江619-15	426-7733	鳥越歯科医院	西阿知町982-21	465-4050
太田歯科医院	中庄3594	462-1182	中田歯科	松島1154-2	464-2255
大高歯科医院	大島412-5	423-2117	ナツアキ歯科	高須賀187-1	428-8811
おおつき歯科クリニック	藤戸町藤戸1394-1	697-6028	難波歯科医院	東富井432-1	426-8371
おおもり歯科	八軒屋228-1	427-4618	なんば歯科クリニック	茶屋町2037	428-0267
おかの歯科医院	羽島755-1	426-1183	にしおか歯科	茶屋町1659	428-6333
奥野歯科クリニック	幸町6-17	422-1182	沼本歯科医院	笹沖26-3	421-3076
小郷歯科医院	下庄1143-2	462-6483	野瀬歯科医院	白楽町399-1	423-2800
小野歯科医院	藤戸町天城2225	428-2555	橋本歯科医院	阿知2-12-8	422-0465
OHANAデンタルクリニック	堀南785-5	421-6048	ハッピー歯科クリニック	寿町4-4	426-4618
おびえ歯科クリニック	中帯江24-3	441-6207	浜田歯科医院	山地1374-3	463-3343
おひさま歯科クリニック	水江1419-2-2	465-4820	早瀬歯科医院	幸町11-5	422-7410
川上歯科医院	沖新町90-1	421-7788	東原歯科医院	下庄469-7	462-8241
川崎医大附属病院（口腔外科）	松島577	462-1111	ひらた歯科クリニック	新田1310-10	434-1000
木村歯科医院	川西町20-1	422-0006	藤沢歯科医院	茶屋町272-3	428-0026
きもと・まなべ歯科クリニック	上東358-5	462-3031	フラワー歯科	茶屋町477-14	420-1888
くらうち歯科医院	吉岡461-2	424-6188	逸見歯科医院	阿知3-1-13	422-0320
倉敷スイートホスピタル	中庄3542-1	463-7111	松原歯科医院	幸町15-18	425-8748
倉敷成人病健診センター歯科	白楽町282	422-2190	まつもと歯科クリニック	生坂134-1	461-0461
倉敷第一病院（歯科）	老松町5-3-10	424-1000	丸石歯科・矯正歯科	沖31-5	426-8310
倉敷中央病院付属予防医療プラザ	鶴形1丁目11-11	422-6800	三上歯科医院	鶴形1-5-3	422-0951
倉敷平成病院（歯科）	老松町4-3-38	427-1111	みかもファミリー歯科	中島893-1	466-1110
グリーン歯科クリニック	水江1番地	430-5188	三宅歯科医院	阿知3-19-8	422-2976
黒木歯科医院	福島231-4	424-1180	三宅歯科	加須山579-4	428-8111
桑鶴歯科医院	中島827-1	465-4630	森歯科医院	鶴形1-4-14	434-0055
ごう歯科医院	中庄611-2	461-0855	もり歯科クリニック	新田2761-10	425-3530
コープくらしき歯科	宮前384-1	434-8020	藪内歯科医院	浜町2-10-29	425-7110
ここ歯科・おやこ歯科クリニック	西阿知町383-1	454-5812	山田歯科医院	吉岡561-15	421-0505
ここのは歯科クリニック	上東1253-5	436-7415	山脇歯科医院	八王寺町37-20	425-5000
こみやま歯科	中庄1599	462-5170	よし歯科医院	粒浦692-20	421-2080
近藤歯科医院	新田2780-1	422-7133	よしもと歯科医院	浜ノ茶屋248-1	454-4618
近藤歯科クリニック	帯高617-16	428-8143	若林歯科医院	幸町14-27	422-2515
斎藤歯科クリニック	東富井879-4	424-3688	渡邊歯科医院	東町4-18	426-0320
さくら歯科クリニック	矢部537-1	462-6688			

年度途中での変更は市ホームページでお知らせします。

倉敷地区会場けんしん日程表

生活習慣病予防健診等 (国保特定健診)

対象 倉敷市の国民健康保険加入者で、
40～69歳（S29.4.1～S59.3.31生まれ）
※70歳以上の人は医療機関で受診してください。

申込 **下の申込期間に予約が必要です。**
受診券と保険証を用意して、申込先に電話をしてください。

※健診実施時間は午前中です。受付時間は、予約後、個別に通知させていただきます。

月	日(曜)	健診時間	会場名	申込期間	申込先	定員
7	7(金)	午前中	倉敷市保健所 3階	6/13(火)～6/20(火)	岡山クリニック TEL 086-427-2324 受付時間 9～12時、13～17時 (土・日・祝を除く)	各日 150人
	8(土)					
10	5(木)			9/6(水)～9/13(水)		
	6(金)					
	7(土)					

受診券と保険証が必要です。忘れた場合、受診できません。

次のけんしんも同時に受診できます！一緒に申し込んでください。

- 大腸がん検診 ○ 胸部レントゲン検診 ○ 肝炎ウイルス検診 ○ 前立腺がん検診

- ※ 胃がん検診は医療機関で受診してください。
- ※ 前立腺がんは**50歳以上の男性**が対象です。
- ※ 午前7時の時点で、暴風警報、もしくは特別警報が発令されている場合は**中止**になります。
また、災害や感染症の流行等の状況により、急に中止となる場合があります。市ホームページ等、最新の情報をご確認ください。

胸部レントゲン検診 ・喀痰検査（検診車）

対象 40歳以上（S59.3.31以前生まれ）

申込 不要 **（当日会場に受診券を持参してください）**

<お願い>
混雑緩和にご協力ください。
撮影時は、プリント・金具などのない、無地の肌着一枚を着用してください。

月	日(曜)	受付時間	会場名	地区・学区
7	3(月)	9:00～10:00	西阿知南連合町内会 コミュニティハウス	西阿知
		10:30～11:20	西原公民館	
		13:00～16:30	倉敷市保健所(西玄関)	全学区
5(水)	5(水)	9:00～10:00	北部公会堂	茶屋町
		10:30～12:00	茶屋町公民館	
		13:30～16:30	茶屋町公民館	
24(月)	24(月)	9:00～10:00	塩干集会所	天城
		10:30～11:30	山下公民館	
		13:00～14:20	天城台集会所	
		15:00～17:00	倉敷市保健所(西玄関)	
25(火)	25(火)	9:00～10:20	天城小学校	天城
		10:50～12:00	帯江小学校	帯江
		14:00～14:30	黒石集会所	粒江
		15:00～15:30	粒江小学校	
16:00～16:30	倉敷支援学校			

胸部レントゲン受診の際には必ず「けんしん受診券」
の胸部レントゲン検診部分を切りとってお持ちください。
（受診券をお忘れの場合、受診できません。）

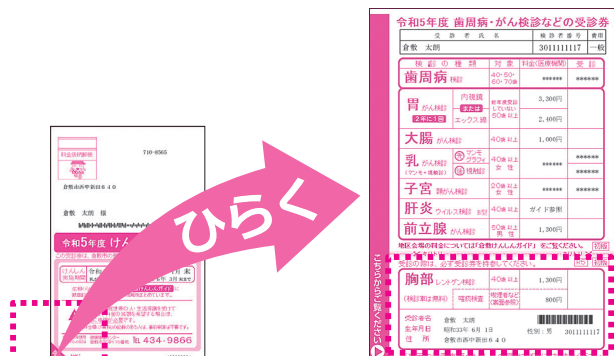

令和5年度けんしん受診券

この部分です。

● 8月以降の日程は次ページをご確認ください。

※ 午前のけんしんは午前7時、午後のけんしんは午前10時の時点で、暴風警報、もしくは特別警報が発令されている場合は**中止**になります。
また、災害や感染症の流行等の状況により、急に中止となる場合があります。市ホームページ等、最新の情報をご確認ください。

月	日(曜)	受付時間	会場名	地区・学区
8	2(水)	9:00 ~10:20	万寿東小学校	万寿東
		11:00 ~12:30	中島小学校	中島
		14:30 ~17:00	中洲小学校	中洲
	3(木)	8:50 ~11:20	庄小学校	庄
		13:00 ~14:00	五日市公民館	豊洲
		14:30 ~15:20	豊洲中央憩の家	
		15:50 ~16:50	高須賀公民館	
	7(月)	9:00 ~10:00	大島会館	万寿東
		10:30 ~10:50	中津会館	帯江
		11:20 ~12:50	羽島公民館	
		14:30 ~15:20	帯高公民館	
		15:50 ~16:10	有城公民館	
		16:40 ~17:20	倉敷ハイツ ふじ美容室前	
	16(水)	9:30 ~11:30	倉敷東小学校正門	東
		13:30 ~15:00	倉敷南小学校	南
		15:30 ~17:00	倉敷市保健所(西玄関)	葦高
	24(木)	10:00 ~11:00	田ノ上町内会館	老松
		13:00 ~14:00	老松学区ふれあい会館	
14:30 ~15:00		倉敷労働会館		
15:30 ~16:00		福井浄水場	南	
25(金)	10:00 ~11:30	中島憩の家	中島	
	13:30 ~14:00	大西公民館	中島・西阿知	
	14:30 ~15:15	西阿知町新田公民館		
30(水)	9:00 ~10:00	片島公民館	西阿知	
	10:30 ~12:00	西阿知ふれあい会館	万寿	
	14:00 ~14:30	富久屋(林天狗堂跡)		
	15:00 ~16:30	倉敷東公民館		
	17:00 ~17:40	川入会館		
月	日(曜)	受付時間	会場名	地区・学区
9	5(火)	9:00 ~10:20	コープ倉敷北駐車場	菅生
		10:50 ~11:20	西岡会館	
		13:00 ~14:00	生坂憩の家	
		14:30 ~15:10	光畑組駐車場	
		15:50 ~16:50	倉敷南公民館	大高・南
	8(金)	9:45 ~11:45	西中学校	老松
		13:30 ~15:30	上富井公民館	大高
	15(金)	9:00 ~12:00	マルナカチボリ店	万寿
		14:00 ~16:30	倉敷市保健所(西玄関)	全学区

月	日(曜)	受付時間	会場名	地区・学区
10	5(木)	9:15 ~10:15	マルナカ中庄店(中庄団地西)	中庄
		11:00 ~11:30	近藤正雄商店広場	庄
		14:20 ~14:40	栗坂中公民館	
		15:10 ~16:10	松島公民館	
		16:40 ~17:10	二子公民館	
		12(木)	9:00 ~11:30	倉敷北公民館
	13:10 ~14:10		倉敷市立美術館	西
	14:50 ~16:10		新田親和会館	
	17(火)	9:00 ~9:40	西坂台グリーンライフ集会所	菅生
		10:10 ~11:00	生坂ハイツ集会所	
		11:30 ~11:50	上西坂公民館(原津公民館)	
		13:50 ~14:10	浅原出荷場	葦高
		15:30 ~17:00	倉敷市保健所(西玄関)	
		9:00 ~9:40	東八王寺公民館	
31(火)	10:10 ~11:00	東酒津公民館	中洲	
	13:00 ~13:50	西酒津新公民館		
	14:20 ~15:10	古水江公民館		
	15:40 ~16:10	並木町二丁目公民館		
	9:00 ~11:00	マルナカマスカット店		中庄
13:00 ~14:00	鳥羽公民館			
14:30 ~15:20	倉敷イトピア集会所			
11	1(水)	15:50 ~16:20	黒崎北町内会館	庄
		9:30 ~10:00	矢部公民館	
		10:30 ~11:30	山地公民館	
		13:30 ~14:00	瀬口・才楽公民館	
	13(月)	14:30 ~17:00	庄新町公民館	粒江
9:00 ~10:00		粒江中洲集会所		
10:30 ~11:30		東粒浦公民館		
21(火)	13:30 ~15:30	倉敷市保健所(西玄関)	全学区	
	10:00 ~11:00	如蘭社公会堂	茶屋町	
	13:00 ~14:00	茶屋町西幼幼稚園		
29(水)	14:30 ~16:30	茶屋町公民館		

胸部レントゲン受診の際には必ず「けんしん受診券」の胸部レントゲン検診部分を切りとってお持ちください。
(受診券をお忘れの場合、受診できません。)

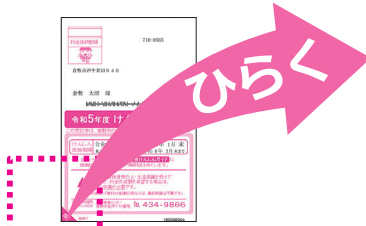

令和5年度けんしん受診券

令和5年度 菌周病・がん検診などの受診券			
姓 名		〒	
倉敷 太郎		30111117 一軒	
検査の種別	対象年齢	料金額(保険額)	受付
菌周病	40歳以上	800円	*****
胃がん検診	内視鏡検査 ① 胃がん検診 ② 胃がん検診 ③ エックス線	3,300円 1,400円	
大腸がん検診	40歳以上	1,000円	
乳がん検診	40歳以上 (マモ+触診)	*****	*****
子宮頸がん検診	20歳以上	*****	*****
肝炎ウイルス検診	40歳以上	*****	
前立腺がん検診	40歳以上	1,300円	
地区全協の料金については「けんしん受診券」をご覧ください。			
胸部レントゲン検診	40歳以上	1,300円	
(検診料は無料)	検診料	800円	
検診券番号	倉敷 太郎	性別	男
生年月日	昭和33年 4月 19日	住所	倉敷市西中洲8-4-0

この部分です。

※ 午前のけんしんは午前7時、午後のけんしんは午前10時の時点で、暴風警報、もしくは特別警報が発令されている場合は中止になります。また、災害や感染症の流行等の状況により、急に中止となる場合があります。市ホームページ等、最新の情報をご確認ください。

水島地区のページ

倉敷地区
水島地区
児島地区
玉島・船穂地区
真備地区

水島地区 けんしん実施医療機関一覧

医療機関名 (50音順)	所在地	電話番号	予生防活習健慣健診病	胃がん検診	胃がん検診	大腸がん検診	肝炎検診	前立腺検診	視触診	乳房検診	子宮頸がん検診	一般性健診	胸部レントゲン
浅桐産婦人科	連島町鶴新田1266-1	444-9586								○	○	○	
雨宮医院	北畝4丁目17-12	456-2000	○			○	○	○				○	
井上胃腸科外科医院	連島中央5丁目7-18	444-2772	○		○	○	○	○				○	
おおしも内科	中畝2丁目8-21	476-2630	○		○	○	○	○				○	
小川内科医院	連島5丁目1-37	448-5800	○			○	○	○				○	
倉敷廣済クリニック	東塚5丁目4-16	455-5111	○			○	○	○				○	
倉敷中央病院リバーサイド (健康管理センター)	鶴の浦2丁目6-11	448-1113	○	○	○	○	○	○		○	○	○	○
コープリハビリテーション病院	水島東千鳥町1-60	444-3212	○			○		○					
佐藤医院	水島西常盤町10-24	446-0123	○			○	○	○				○	○
淳風会倉敷クリニック (健康管理センター倉敷)	連島中央3丁目1-19 淳風スクエア	454-8400	○	○	○	○	○	○		○	○	○	○
高橋内科医院	広江6丁目2-3	455-5821	○			○	○	○				○	○
たけだクリニック	連島町鶴新田1730-3	440-0022	○			○	○	○	○			○	
武田病院	連島町西之浦352-1	446-4141	○	○	○	○	○	○	○	○		○	
辻眼科内科	水島南春日町3-15	446-2110	○			○	○						
難波医院	福田町古新田146-4	455-9009	○			○	○	○				○	
びとう整形外科内科医院	連島4丁目2-20	444-0333	○			○	○	○					
まさよし内科小児科クリニック	福田町浦田2391	455-9848	○	○		○	○	○				○	
水島協同病院	水島南春日町1-1	444-3211	○	○	○	○	○	○	○	○	○	○	○
みずしま検診クリニック	水島高砂町5-15	441-0160	○	○		○	○	○				○	○
水島第一病院	神田2丁目3-33	444-5350	○	○	○	○	○	○	○	○	○	○	○
水島中央病院	水島青葉町4-5	444-3311	○	○	○	○	○	○	○	○		○	○
水島南診療所	水島東千鳥町2-10-109	444-9305	○			○	○	○				○	
三宅内科クリニック	連島町鶴新田1278-1	444-6070	○			○	○	○				○	
みやけ内科小児科医院	福田町古新田814	456-8000	○			○	○	○				○	
やべ内科クリニック	連島中央1丁目10-5	444-5190	○		○	○	○	○				○	
よこやま内科・循環器内科	北畝2丁目10-20	455-5472				○	○	○					
吉澤医院	連島町亀島新田468-2	444-9316	○	○		○	○	○				○	

乳がん検診のマンモグラフィと視触診を別の医療機関で受診する場合は先にマンモグラフィを受診してください。

水島地区 歯周病検診実施医療機関一覧

今兼歯科医院	神田4-3-30	445-1188	ひかり歯科クリニック	北畝5丁目20-56	486-1827
馬越歯科医院	福田町古新田238	455-9353	福富歯科医院	連島町連島467	440-5350
オアシス歯科	水島高砂町3-11イオン水島内	527-5283	藤原歯科医院	連島中央1-1-30	448-4618
おおやま歯科医院	北畝5-2-18	455-6800	ふなびき歯科	水島南亀島町18-22	448-6110
おかもと歯科医院	福田町古新田821-49	456-4182	まがみ歯科クリニック	連島中央4-7-7	440-1717
小川えりファミリー歯科	連島5-1-38	445-1181	松枝歯科医院	連島中央5-20-9	444-3235
かどの歯科医院	連島町西之浦583-2	446-0071	松岡歯科医院	連島中央1-5-20	448-0987
木山歯科医院	連島町鶴新田1353-3	447-1182	水島歯科診療所	水島南春日町11-20	444-8211
倉敷中央病院リバーサイド (歯科)	鶴の浦2-6-11	448-1111	水島第一病院 (健診センター)	神田2丁目3-33	444-5333
さえき歯科医院	広江5-2-31	455-1555	水島中央病院 (歯科)	水島青葉町4-5	444-3311
酒井歯科医院	水島北春日町1-24	444-8390	みずたま歯科クリニック	連島町鶴新田573-6	447-8211
しみず歯科クリニック	北畝1-9-20	450-0418	みやけ歯科医院	連島町西之浦653	448-8405
連島あさの歯科	神田4-10-25	476-6480	守屋歯科医院	連島町矢柄5859	446-6400
てらち歯科医院	南畝7-1-36	454-0648	矢部歯科医院	連島中央5-31-2	444-8800
名木田歯科医院	水島東常盤町4-7	446-0570	横見歯科医院	福田町古新田1209-47	456-2101
はすのは歯科	連島町鶴新田1886-1	441-6100	米田歯科医院	北畝5-17-47	456-1800
早瀬歯科医院	連島町西之浦380	444-8032	りんご歯科	水島相生町9-18	486-5711
早瀬歯科医院	水島東栄町2-10	444-8320	若林歯科医院	水島西栄町4-15	448-8241

年度途中での変更は市ホームページでお知らせします。

水島地区会場 けんしん日程表

生活習慣病予防健診等 (国保特定健診)

対象 倉敷市の国民健康保険加入者で、
40～69歳（S29.4.1～S59.3.31生まれ）
※70歳以上の人は医療機関で受診してください。

申込 **下の申込期間に予約が必要です。**
受診券と保険証を用意して、申込先に電話をしてください。

※健診実施時間は午前中です。受付時間は、予約後、個別に通知させていただきます。

月	日(曜)	健診時間	会場名	申込期間	申込先	定員
11	16(木)	午前中	水島支所 5階	10/20(金)～10/27(金)	岡山クリニック TEL 086-427-2324 受付時間 9～12時、13～17時 (土・日・祝を除く)	各日 120人
	17(金)					

受診券と保険証が必要です。忘れた場合、受診できません。

次のけんしんも同時に受診できます！ 一緒に申し込んでください。

- 大腸がん検診
 胸部レントゲン検診
 肝炎ウイルス検診
 前立腺がん検診

- ※ 胃がん検診は医療機関で受診してください。
- ※ 前立腺がんは**50歳以上の男性**が対象です。
- ※ 午前7時の時点で、暴風警報、もしくは特別警報が発令されている場合は**中止**になります。
また、災害や感染症の流行等の状況により、急に中止となる場合があります。市ホームページ等、最新の情報をご確認ください。

胸部レントゲン検診 ・喀痰検査（検診車）

対象 40歳以上（S59.3.31以前生まれ）

申込 不要 **（当日会場に受診券を持参してください）**

<お願い>
混雑緩和にご協力ください。
撮影時は、プリント・金具などのない、無地の肌着一枚を着用してください。

月	日(曜)	受付時間	会場名	地区・学区
7	4(火)	9:30～11:30	鶴新田憩の家	連南
		13:30～16:00	JFE倉敷労組 ふれあい会館	霞丘 連南 西浦
	20(木)	10:00～11:30	第四福田小学校	二福・四福
		13:15～14:30	連島北小学校	連北
		15:10～16:00	水島小学校	水島
	月	日(曜)	受付時間	会場名
8	16(水)	9:00～11:30	ライフパーク倉敷	二福・四福
		13:30～16:00	水島支所	四福 五福 神亀

胸部レントゲン受診の際には必ず「けんしん受診券」
の胸部レントゲン検診部分を切りとってお持ちください。
（受診券をお忘れの場合、受診できません。）

月	日(曜)	受付時間	会場名	地区・学区
9	7(木)	9:30～11:00	呼松魚市場 (元呼松漁業組合)	三福
		13:00～15:00	広江中央公民館	
	14(木)	10:00～10:40	松江公民館	一福
		11:20～12:00	福田南公民館	
月	日(曜)	受付時間	会場名	地区・学区
10	4(水)	9:30～12:00	連島公民館	西浦
		13:30～15:00	連島南公民館	連南
	10(火)	10:00～10:40	第五福田小学校	五福
		11:10～12:10	江長公民館	旭丘
月	日(曜)	受付時間	会場名	地区・学区
11	7(火)	10:00～11:30	福田公民館	二福・四福
		13:30～15:00	神亀ふれあい会館	神亀
	9(木)	10:00～11:30	連島東保育園	連東
		13:30～14:30	矢柄公民館	
	14(火)	9:30～12:00	水島支所	全学区
		13:30～16:10		

※ 午前のけんしんは午前7時、午後のけんしんは午前10時の時点で、暴風警報、もしくは特別警報が発令されている場合は**中止**になります。
また、災害や感染症の流行等の状況により、急に中止となる場合があります。市ホームページ等、最新の情報をご確認ください。

児島地区のページ

児島地区 けんしん実施医療機関一覧

医療機関名 (50音順)	所在地	電話番号	予 生 防 活 習 健 慣 診 病	(胃 内 X 線 検 査)	(胃 内 視 鏡 検 査)	大 腸 が ん 検 診	ス ト リ ン グ 検 査	肝 炎 検 査	前 立 腺 検 査	視 触 診	乳 がん 検 査	マン モ グ ラ フィ 検 査	子 宮 頸 がん 検 査	一 般 性 健 診	女 性 健 診	胸 部 レ ン ゲ ン 検 査
あいあいえん診療所	串田660	470-2000	○	○		○	○	○							○	
庵谷医院	林514	485-0057	○			○	○	○							○	
王子脳神経外科医院	児島下の町5丁目2-17	474-0111	○	○		○	○	○							○	
大滝医院	児島田の口3丁目8-30	477-7649	○			○	○	○							○	
おか内科耳鼻科	児島稗田町1957	472-7780	○	○		○	○	○							○	○
加藤医院	児島下の町2丁目14-17	472-3567	○			○	○	○							○	
国安ファミリークリニック	福江105-1	485-6111	○		○	○	○	○	○						○	
倉敷シティ病院	児島阿津2丁目7-53	472-7111	○	○	○	○	○	○							○	
倉敷市立市民病院	児島駅前2丁目39	472-8111	○	○	○	○	○	○	○			○	○	○	○	○
児島聖康病院	児島下の町1丁目1-16	472-7557	○		○	○	○	○							○	
児島第一診療所	児島味野1丁目14-20	472-2555	○			○	○	○							○	
児島中央病院	児島小川町3685	474-9566	○	○		○	○	○							○	○
児島マリクリニック	児島阿津1丁目7-27	474-0333	○			○	○	○							○	
清水レディスクリニック	児島駅前4丁目92	472-1187				○				○			○		○	
下津井病院	下津井吹上2丁目6-4	479-9494	○			○	○	○							○	
田嶋内科	児島柳田町862	474-3310	○	○		○	○	○							○	
チクバ外科・胃腸科・肛門科病院	林2217	485-1755	○	○	○	○	○	○								
内科いこいの家	児島小川9丁目1-46	474-3320	○	○		○	○	○							○	
なんば内科クリニック	児島駅前1丁目83	473-7008				○	○	○								
新見脳神経外科医院	児島稗田町1822	474-2200	○			○	○	○							○	
西原医院	児島下の町1丁目11-14	472-3505	○	○		○	○	○							○	
西原内科眼科医院	児島味野上2丁目8-35	472-2112	○			○	○	○	○						○	
沼本医院	児島田の口1丁目9-11	477-7267	○			○	○	○							○	
野上内科医院	児島味野6丁目1-10	473-3356	○	○		○	○	○							○	
藤田医院	児島駅前1丁目53-2	474-0311	○	○		○	○	○							○	
松香内科医院	児島上の町3丁目1-10	472-3317	○			○	○	○	○						○	
三宅医院	児島赤崎1丁目3-37	472-2655	○	○	○	○	○	○							○	
村山クリニック	児島下の町2丁目12-2	472-3059	○			○	○	○							○	
やまな内科整形外科	児島下の町10丁目2-12	472-3012	○	○		○	○	○							○	○
やまもとクリニック	児島元浜町783-5	473-5151	○		○	○	○	○							○	

乳がん検診のマンモグラフィと視触診を別の医療機関で受診する場合は先にマンモグラフィを受診してください。

児島地区 歯周病検診実施医療機関一覧

あい歯科クリニック	児島小川1-6-7	473-4618	高森歯科	児島下の町4-10-72	470-0316
あかさき歯科医院	菰池1-1097-2	474-4180	滝下歯科	児島柳田町622-3	473-8738
あかり歯科クリニック	児島駅前1-13-1	472-8030	十川歯科医院	児島駅前1-55	474-3680
アキラ歯科診療所	児島上の町1-11-20-3	474-6480	中塚(浩)歯科医院	児島小川7-2-53	473-0934
石井歯科医院	児島田の口5-7-30	477-8881	中塚(康)歯科医院	児島小川町3677-36	472-2642
上野歯科医院	児島駅前1-102	472-1818	難波歯科医院	児島味野1-7-10	472-2049
ウエノ歯科医院	児島下の町4-7-73-1	474-5514	沼本歯科医院	児島田の口1-9-14	477-5637
大上歯科医院	林566-5	485-4184	橋本歯科医院	児島下の町10-376-54	472-4602
大嶋歯科医院	児島赤崎3-2-3	472-2261	平川歯科医院	児島赤崎1-16-26	472-8139
大嶋歯科クリニック	児島元浜町169	472-2280	ファミリー歯科	林173-1	485-1100
大瀧歯科医院	下津井吹上2-1-40	479-9554	藤原歯科医院	児島味野1-13-30	474-3000
おさき歯科	児島田の口4-11-1	477-4848	古谷歯科医院	児島小川1-3-5	472-2157
児島歯科診療所	児島小川町3682-7	474-5931	細川デンタルクリニック	児島味野1-7-7	472-8791
駒井歯科クリニック	児島味野2-2-39	472-8037	松三歯科医院	児島上の町3-1-41	473-5858
塩津歯科医院	林2183-1	485-2511	もりやま歯科医院	児島上の町2-2-43-2	474-0852
須藤歯科診療所	児島唐琴3-5-11	477-8746	和井田歯科医院	児島下の町2-1-63	474-6674

年度途中での変更は市ホームページでお知らせします。

児島地区会場 けんしん日程表

生活習慣病予防健診等 (国保特定健診)

対象 倉敷市の国民健康保険加入者で、
40～69歳（S29.4.1～S59.3.31生まれ）
※70歳以上の方は医療機関で受診してください。

申込 **下の申込期間に予約が必要です。**
受診券と保険証を用意して、申込先に電話をしてください。

※健診実施時間は午前中です。受付時間は、予約後、個別に通知させていただきます。

月	日(曜)	健診時間	会場名	申込期間	申込先	定員
10	16(月)	午前中	児島支所 2階	9/14(木)～9/25(月)	岡山クリニック TEL 086-427-2324 受付時間 9～12時、13～17時 (土・日・祝を除く)	120人

受診券と保険証が必要です。忘れた場合、受診できません。

次のけんしんも同時に受診できます！一緒に申し込んでください。

大腸がん検診 胸部レントゲン検診 肝炎ウイルス検診 前立腺がん検診

- ※ 胃がん検診は医療機関で受診してください。
- ※ 前立腺がんは**50歳以上の男性**が対象です。
- ※ 午前7時の時点で、暴風警報、もしくは特別警報が発令されている場合は**中止**になります。
また、災害や感染症の流行等の状況により、急に中止となる場合があります。市ホームページ等、最新の情報をご確認ください。

胸部レントゲン検診 ・喀痰検査(検診車)

対象 40歳以上（S59.3.31以前生まれ）

申込 不要 **(当日会場に受診券を持参してください)**

<お願い>
混雑緩和にご協力ください。
撮影時は、プリント・金具などのない、無地の肌着一枚を着用してください。

月	日(曜)	受付時間	会場名	地区・学区	
7	11(火)	9:00～12:00	児島支所	全地区	
		13:30～16:00			
	13(木)	9:00～10:00	中山団地 市営集会所	緑丘	
		10:30～12:30	佐古自治会館		
		14:00～16:00	久保公会堂 (検診車:ローソン稗田店)		
	28(金)	9:30～10:00	由加東集会所	由加	
		10:30～11:00	倉敷市自然の家		
		11:30～12:30	琴浦園		唐琴
		14:30～16:00	山際自治会館		上・下の町
	31(月)	9:00～11:00	琴浦東小学校	田の口	
		13:00～13:40	田和自治会館		
		14:10～15:00	小西自治会館		下の町
月	日(曜)	受付時間	会場名	地区・学区	
8	10(木)	9:30～12:00	味野小学校	味野	
		14:00～15:00	唐琴公民館	唐琴	
	21(月)	9:00～11:30	児島小学校	本荘	
		13:00～13:45	宇頭間金浜自治会館		
		14:45～15:15	高室公民館		
	24(木)	9:00～12:30	琴浦公民館	下の町	
		14:30～16:30	児島公民館大畠分館	下津井	
	月	日(曜)	受付時間	会場名	地区・学区
	9	12(火)	9:30～12:30	郷内公民館	郷内
			14:30～16:00	緑丘コミュニティセンター (美野・新美野団地内)	緑丘
		29(金)	9:00～9:45	湊住民センター	本荘
	10:15～12:15	本荘公民館			
14:00～16:00	上の町集会所	上の町			
月	日(曜)	受付時間	会場名	地区・学区	
10	30(月)	9:00～10:30	西側公会堂	児島	
		11:00～12:30	児島集会所		
		14:00～15:30	小川中公会堂		
	月	日(曜)	受付時間	会場名	地区・学区
	11	7(火)	9:00～10:00	黒田乳業味野店	味野
			10:30～11:30	ふれあい教室東側駐車場	
13:00～16:00		山陽マルナカ児島店 第1駐車場	赤崎		
		9(木)	9:30～10:15	田之浦:下津井惣の家	下津井
10:45～11:30		岡山県漁連下津井出張所			
14:00～16:30		下津井公民館			
15(水)		9:00～12:00	天満屋ハッピーマート 田の口店駐車場	田の口	
		13:30～14:15	奥池駐車場(三角公園)		
		15:00～16:00	琴浦公民館		下の町
20(月)		9:00～11:00	赤崎町民センター	赤崎	
		12:30～14:00	元浜町:阿津専用グラウンド		
		14:30～16:00	菰池団地2丁目集会所		
27(月)	9:00～11:00	大賀公民館	郷内		
	11:30～12:00	尾原公民館			
	13:30～15:00	福江公会堂			
	15:30～16:30	曾原公会堂			
29(水)	9:00～11:30	児島支所	全地区		
	13:00～15:00				

胸部レントゲン受診の際には必ず「けんしん受診券」の胸部レントゲン検診部分を切りとってお持ちください。
(受診券をお忘れの場合、受診できません。)

※ 午前のけんしんは午前7時、午後のけんしんは午前10時の時点で、暴風警報、もしくは特別警報が発令されている場合は**中止**になります。
また、災害や感染症の流行等の状況により、急に中止となる場合があります。市ホームページ等、最新の情報をご確認ください。

玉島・船穂地区のページ

玉島・船穂地区 けんしん実施医療機関一覧

医療機関名 (50音順)	所在地	電話番号	予生活習慣病	胃がん	胃がん内視鏡検査	大腸がん	大腸がん検診	肝臓がん	前立腺がん	視触診	マンモグラフィ	子宮頸がん	一般性健診	胸部レントゲン
いなだ医院	玉島柏島920-106	525-0600	○		○	○	○	○	○	○			○	
井上クリニック	玉島上成538-15	525-8600	○			○	○	○	○				○	
植田医院	玉島道越271-4	526-2235	○			○	○	○	○					
小野内科医院	玉島八島1755	525-0700	○			○	○	○	○				○	
鴨井医院	新倉敷駅前2丁目62-3	522-2291	○			○	○	○	○				○	
かもい胃腸科内科医院	船穂町船穂39-11	552-2970	○	○		○	○	○	○					
かわたクリニック	玉島乙島6861-1	525-3300	○	○		○	○	○	○	○			○	
柴田病院	玉島乙島6108-1	526-7870	○			○	○	○	○					
新倉敷ピーチクリニック	玉島八島1513	525-0840	○			○	○	○	○				○	
新倉敷メディカルスクエア	玉島1719	525-5001	○	○	○	○	○	○	○	○			○	
タナベ内科医院	玉島爪崎225-2	526-2100	○	○		○	○	○	○				○	
谷口内科医院	新倉敷駅前3丁目77-1	525-2600	○			○	○	○	○				○	
玉島協同病院	玉島柏島5209-1	523-1234	○	○		○	○	○	○				○	○
玉島中央病院	玉島阿賀崎2丁目1-1	526-8111	○	○	○	○	○	○	○				○	○
玉島病院	玉島乙島4030	522-4141	○	○	○	○	○	○	○	○	○	○	○	
出宮内科医院	船穂町船穂1438	552-2224	○			○	○	○	○				○	
当真内科医院	玉島八島617-4	525-2800	○			○	○	○	○				○	
中塚医院	玉島黒崎3911-1	528-0051	○			○	○	○	○				○	
中原整形外科医院	船穂町船穂2648	552-9000	○			○	○	○	○					
西崎内科医院	新倉敷駅前3丁目119-1	526-6200	○			○	○	○	○					
のぞみクリニック	玉島乙島7125-3	526-5252	○	○		○	○	○	○	○			○	
藤沢脳神経外科病院	玉島勇崎587	528-3111				○	○	○	○					
藤田医院	玉島中央町1丁目18-20	522-2009	○			○	○	○	○				○	
プライムホスピタル玉島	玉島750-1	526-5511	○			○	○	○	○	○	○		○	
マツミクリニック	玉島中央町1丁目4-8	525-0540	○			○	○	○	○				○	
みつおかクリニック	玉島中央町2丁目5-3-1	523-2220	○	○		○	○	○	○				○	
むらかみクリニック	新倉敷駅前3丁目3	525-0018		○		○	○	○	○				○	
守屋おさむクリニック	玉島乙島932-43	522-6131	○			○	○	○	○				○	
ヤスハラ医院	玉島中央町1丁目6-21	526-8155	○			○	○	○	○				○	
山岡医院	玉島勇崎996-6	528-3100	○			○	○	○	○				○	
勇崎内科胃腸科医院	玉島勇崎1156-7	528-1880	○			○	○	○	○					
ゆのき医院	新倉敷駅前5丁目73	522-8371	○			○	○	○	○	○			○	
渡辺胃腸科外科病院	玉島上成539-5	525-2552	○	○	○	○	○	○	○				○	

乳がん検診のマンモグラフィと視触診を別の医療機関で受診する場合は先にマンモグラフィを受診してください。

年度途中での変更は市ホームページでお知らせします。

受診の際には必ず
「けんしん受診券」を
お持ちください。

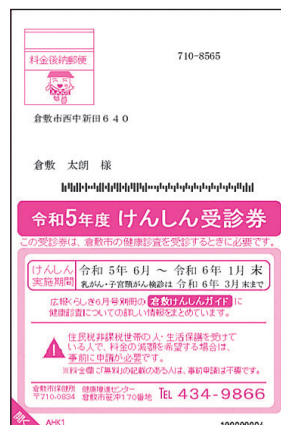

令和5年度けんしん受診券

玉島・船穂地区 歯周病検診実施医療機関一覧

石田歯科医院	玉島中央町1-22-43	522-6480	正道歯科医院	玉島1550-1	526-5018
いしだ駅前歯科	新倉敷駅前4-62-1	441-5100	第二宮尾歯科	玉島八島1810-1	522-2766
井手歯科医院	玉島勇崎1009-5	528-2500	たけまさ歯科	船穂町船穂1825	552-4182
おおしま歯科医院	玉島阿賀崎1-3-5	522-3471	玉島病院 歯科	玉島乙島4030	522-4141
川西歯科医院	新倉敷駅前2-13	522-5716	玉島歯科診療所	玉島柏島5418-4	522-6115
吉川歯科医院	玉島阿賀崎1-2-27	525-0755	田村歯科医院	玉島乙島703	522-2381
草地歯科医院	玉島勇崎174-6	528-2200	たむら歯科クリニック	玉島乙島6712-5	522-8241
黒住歯科医院	玉島柏島1580-1	525-0851	鳥越歯科クリニック	玉島乙島6763-5	525-2588
クローバー歯科クリニック	玉島上成579-4	441-4184	長尾歯科医院	玉島爪崎419-3	525-2500
香西歯科クリニック	玉島柏島920-90	522-1184	西歯科医院	新倉敷駅前5-128	526-6466
さとう歯科クリニック	玉島八島1737-7	523-1118	のぞみデンタルクリニック	玉島1701-7	454-7251
さわき歯科医院	玉島1697-1	526-6818	はちまん歯科	玉島1922-6	525-8008
柴田病院 歯科	玉島乙島6108-1	526-7870	まつい歯科医院	玉島1923-6	526-0084
白神歯科医院	玉島柏島767-6	522-2947	松井歯科医院	船穂町船穂2903	552-2131
しんくら歯科医院	新倉敷駅前5-212	523-0418	わたなべ歯科クリニック	新倉敷駅前3-26	523-4618

年度途中での変更は市ホームページでお知らせします。

玉島・船穂地区会場 けんしん日程表

生活習慣病予防健診等 (国保特定健診)

- 対象** 倉敷市の国民健康保険加入者で、
40～69歳（S29.4.1～S59.3.31生まれ）
※70歳以上の人は医療機関で受診してください。
- 申込** **下の申込期間に予約が必要です。**
受診券と保険証を用意して、申込先に電話をしてください。

※健診実施時間は午前中です。受付時間は、予約後、個別に通知させていただきます。

月	日(曜)	健診時間	会場名	申込期間	申込先	定員
7	27(木)	午前中	玉島支所	6/27(火)～7/7(金)	岡山県健康づくり財団 TEL 086-246-6256 受付時間9～12時、13～17時	120人
11	27(月)			10/13(金)～11/2(木)		120人

受診券と保険証が必要です。忘れた場合、受診できません。

次のけんしんも同時に受診できます！一緒に申し込んでください。

- 大腸がん検診 胸部レントゲン検診 肝炎ウイルス検診 前立腺がん検診

- ※ 胃がん検診は医療機関で受診してください。
 ※ 前立腺がんは**50歳以上の男性**が対象です。
 ※ 午前7時の時点で、暴風警報、もしくは特別警報が発令されている場合は**中止**になります。
 また、災害や感染症の流行等の状況により、急に中止となる場合があります。市ホームページ等、最新の情報をご確認ください。

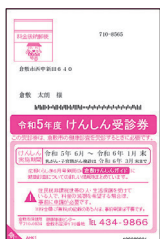

令和5年度けんしん受診券



けんしん受診の際には必ず
「けんしん受診券」と「健康保険証」
をお持ちください。

**胸部レントゲン検診
・喀痰検査（検診車）**

対象 40歳以上（S59.3.31以前生まれ）
申込 不要 **（当日会場に受診券を持参してください）**
＜お願い＞

混雑緩和にご協力ください。
撮影時は、プリント・金具などのない、無地の肌着一枚を着用してください。

月	日(曜)	受付時間	会場名	地区・学区
6	27(火)	9:00～11:00	両備ストアパークス富田店	富田
		11:30～12:00	石井商店	
		14:00～14:20	富公会堂	
		14:50～15:10	池畝会館	
	28(水)	9:00～9:45	前五明公会堂	柏島
		10:15～11:00	宮地公会堂	
		13:00～14:00	唐船公会堂	
		14:30～15:45	柏島憩の家	

月	日(曜)	受付時間	会場名	地区・学区	
9	13(水)	9:00～9:15	服部:前後公会堂	穂井田	
		9:45～10:00	奥谷公会堂(辻奥公会堂)		
		10:30～11:15	穂井田憩の家		
		11:45～12:00	大畑:宮西公会堂		
		14:00～16:00	玉島支所		全地区
		15(金)	9:00～12:00		玉島支所
	14(火)	14:00～14:30	福島ふれあい公園	船穂	
		15:00～16:00	(株)エヌケーアイ		

月	日(曜)	受付時間	会場名	地区・学区
7	5(水)	9:00～12:00	柏台集会所	柏台
		14:00～15:20	富田小学校	富田
	7(金)	9:00～10:30	上成第2公園	上成
		11:00～12:30	上成浄水場	
		14:30～15:30	水溜:南常夜燈	
		16:00～17:00	上成ふれあいの家	
	12(水)	9:15～10:15	又串コミュニティハウス	船穂
		10:45～11:30	一之丁公会堂	
		13:30～15:00	玉島支所	
	27(木)	14:00～15:00	長割公園	上成
		15:30～16:00	市立玉島高校	中央
	31(月)	9:00～11:00	玉島図書館	中央
13:30～14:30		船穂町高齢者福祉センター	船穂	
15:00～15:30		柳井原小学校		

月	日(曜)	受付時間	会場名	地区・学区
10	26(木)	9:00～10:15	玉島西公民館駐車場	八幡
		10:45～11:30	福井:林食糧店前	
		13:15～14:00	勇崎:塩釜神社前	
		14:30～15:30	玉島南小学校	
		16:00～16:30	柏島畑公会堂横	

月	日(曜)	受付時間	会場名	地区・学区
11	10(金)	9:00～11:00	玉島支所	全地区
		13:30～14:50	南浦小学校	南浦
		15:20～15:50	岩谷:渡邊佳子氏宅	
	14(火)	9:00～9:45	玉島黒崎公民館	沙美
		10:15～11:00	小原公会堂	黒崎
		11:30～12:00	JA晴れの国岡山黒崎共選場	

月	日(曜)	受付時間	会場名	地区・学区	
8	7(月)	9:00～10:00	乙島東小学校体育館	乙島東	
		10:30～11:15	養父:金光教駐車場		
		13:15～14:45	玉島支所		中央
		16:00～16:20	清心町商店街東駐車場		
	17(木)	9:00～11:30	船穂公民館	船穂	
		13:15～14:00	川崎公会堂横		
		14:30～15:00	天神ハイツ集会場		乙島
		15:30～16:10	堀貫公会堂		
	18(金)	9:00～10:30	玉島東公民館	乙島	
		11:00～12:00	乙島コミュニティハウス		
		14:00～14:40	乙島畑公会堂		
		15:10～15:40	高崎公会堂		
28(月)	9:00～11:00	山中ペットショップ	長尾		
	13:00～14:30	中国職業能力開発大学校			
	15:00～16:30	長尾分館			

胸部レントゲン受診の際には必ず「けんしん受診券」の下部に
ついている胸部レントゲン検診部分を切りとってお持ちくださ
い。
（受診券をお忘れの場合、受診できません。）

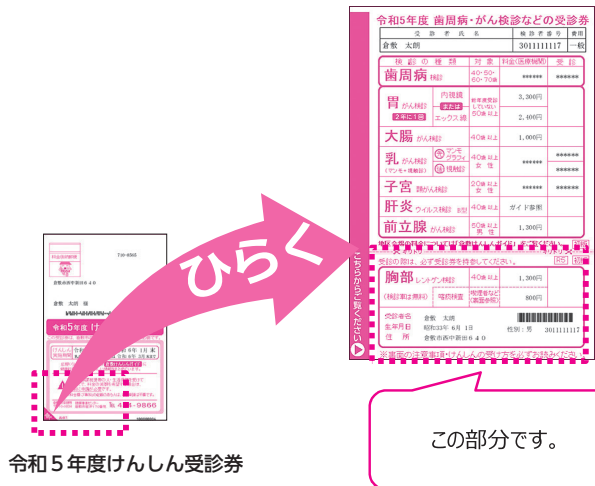

令和5年度けんしん受診券

この部分です。

※ 午前のかんしんは午前7時、午後のかんしんは午前10時の時点で、暴風警報、もしくは特別警報が発令されている場合は中止になります。
また、災害や感染症の流行等の状況により、急に中止となる場合があります。市ホームページ等、最新の情報をご確認ください。

真備地区のページ

真備地区 けんしん実施医療機関一覧

医療機関名 (50音順)	所在地	電話番号	予生活習慣病診療	胃がん検診	胃内がん検診	検大腸がん	ス肝炎検	検前立腺	視触診	マンモグラフィ	子宮頸がん	一般性健診	胸部レントゲン
川辺内科	真備町川辺102-1	697-1011	○			○	○	○				○	
呉妹診療所	真備町尾崎1600-1	698-2220	○			○	○	○				○	
平本胃腸科外科クリニック	真備町川辺1834-5	698-9811	○	○	○	○	○	○	○	○		○	
まび記念病院	真備町川辺2000-1	698-2248	○	○	○	○	○	○	○	○		○	○
源医院	真備町有井205-1	698-5050	○			○	○	○					

乳がん検診のマンモグラフィと視触診を別の医療機関で受診する場合は先にマンモグラフィを受診してください。

真備地区 歯周病検診実施医療機関一覧

植村歯科	真備町川辺894-1	698-7511	水川歯科医院	真備町箭田1190	698-7474
桑木歯科医院	真備町尾崎966-2	698-5062	宮本歯科医院	真備町川辺245-4	698-7877
真備歯科診療所	真備町川辺2095-1	698-6523			

年度途中での変更は市ホームページでお知らせします。

真備地区会場 けんしん日程表

生活習慣病予防健診等 (国保特定健診)

対象 倉敷市の国民健康保険加入者で、40～69歳 (S29.4.1～S59.3.31生まれ)
※70歳以上の方は医療機関で受診してください。

申込 **下の申込期間に予約が必要です。**
受診券と保険証を用意して、申込先に電話をしてください。

※健診実施時間は午前中です。受付時間は、予約後、個別に通知させていただきます。

月	日(曜)	健診時間	会場名	申込期間	申込先	定員
9	25(月)	午前中	真備保健福祉会館	8/18(金)～9/8(金)	岡山県健康づくり財団 TEL 086-246-6256 受付時間 9～12時、13～17時 (土・日・祝を除く)	各日 90人
12	1(金)			10/26(木)～11/16(木)		

受診券と保険証が必要です。忘れた場合、受診できません。

次のけんしんも同時に受診できます！一緒に申し込んでください。

- 大腸がん検診
- 前立腺がん検診
- 肝炎ウイルス検診
- 胸部レントゲン検診(12/1のみ)

- ※ 胃がん検診は医療機関で受診してください。
- ※ 前立腺がんは**50歳以上の男性**が対象です。
- ※ 午前7時の時点で、暴風警報、もしくは特別警報が発令されている場合は**中止**になります。
また、災害や感染症の流行等の状況により、急に中止となる場合があります。市ホームページ等、最新の情報をご確認ください。

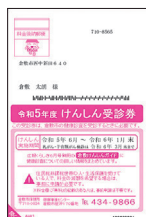

令和5年度けんしん受診券



健康保険証



けんしん受診の際には必ず
「けんしん受診券」と「健康保険証」
をお持ちください。

**胸部レントゲン検診
・喀痰検査（検診車）**

対象 40歳以上（S59.3.31以前生まれ）
申込 不要（当日会場に受診券を持参してください）
<お願い>

混雑緩和にご協力ください。
撮影時は、プリント・金具などのない、無地の肌着一枚を着用してください。

月	日(曜)	受付時間	会場名	地区・学区
9	7(木)	10:00～11:00	服部分館	服部・呉妹
		13:00～15:30	真備保健福祉会館	箭田
	14(木)	9:30～11:30	真備保健福祉会館	箭田
		13:30～15:00	呉妹分館	呉妹
	27(水)	9:30～11:30	岡田分館	岡田(岡田)
		13:30～14:30	菌分館	菌(有井)
15:00～16:00		二万分館	二万(下二万)	
月	日(曜)	受付時間	会場名	地区・学区
10	5(木)	9:30～11:00	菌分館	菌(市場)
		13:00～14:20	岡田分館	岡田(辻田)
		15:00～16:00	真備保健福祉会館	全地区
	30(月)	9:30～11:30	真備保健福祉会館	全地区
13:30～15:30		川辺分館	川辺1～999番地	

月	日(曜)	受付時間	会場名	地区・学区
11	8(水)	9:30～11:00	真備保健福祉会館	全地区
		13:00～15:00	二万分館	二万(上二万)
	17(金)	9:30～11:00	川辺分館	川辺1000番地以降
13:00～14:30		真備保健福祉会館	全地区	



令和5年度けんしん受診券



この部分です

胸部レントゲン受診の際には必ず「けんしん受診券」の胸部レントゲン
検診部分を切りとってお持ちください。

（受診券をお忘れの場合、受診できません。）



※ 午前のはんしんは午前7時、午後のはんしんは午前10時の時点で、暴風警報、もしくは特別警報が発令されている場合は中止になります。
また、災害や感染症の流行等の状況により、急に中止となる場合があります。市ホームページ等、最新の情報をご確認ください。

**子宮頸がん検診
（検診車）**

対象 20歳以上の市民（女性）（H16.3.31以前生まれ）
申込 不要（当日会場に受診券を持参してください）

月	日(曜)	受付時間	会場名	地区・学区
11	1(水)	9:30～10:30	服部分館	服部
		13:30～14:30	呉妹分館	呉妹
	10(金)	9:30～10:30	川辺分館	川辺
		13:30～14:30	真備保健福祉会館	箭田
	13(月)	9:30～10:30	岡田分館	岡田
		13:30～14:30	菌分館	菌
15(水)	9:30～10:30	二万分館	二万	
	13:30～14:30	真備保健福祉会館	全地区	

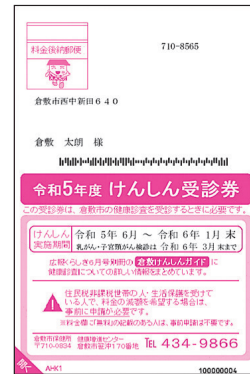

令和5年度けんしん受診券

※ 午前のはんしんは午前7時、午後のはんしんは午前10時の時点で、暴風警報、もしくは特別警報が発令されている場合は中止になります。
また、災害や感染症の流行等の状況により、急に中止となる場合があります。市ホームページ等、最新の情報をご確認ください。

子育て中や働く女性の検診受診も応援します！

夕方・休日なら行ける人へ！！

子宮頸がん・乳がん同時検診

検診の種類	対象年齢	料金
子宮頸がん検診	20～69歳 (S29.4.1～H16.3.31生まれ)	800円
乳がん検診 (マンモグラフィ+視触診)	40～69歳 (S29.4.1～S59.3.31生まれ)	1,700円

	検診日・受付時間	申込期間	各日定員
夕方検診	8月17日(木) 17:00～19:00	7月3日(月)～	80人
	8月18日(金) 17:00～19:00	7月14日(金)	
休日検診	11月5日(日) 午前中	9月25日(月)～	120人
	11月12日(日) 午前中	10月6日(金)	

申込方法

「けんしん受診券」をご用意のうえ、申込期間内に、電話でお申込みください。
☎ 086-246-6256 (岡山県健康づくり財団) 受付時間：9～12時 13～17時

検診会場

倉敷市保健所 西側入口からお入りください。

注意事項

- ① 必ず電話での申込が必要です。(定員を超えた場合、申込締切後に抽選します。)
※時間の指定はできません。受付時間は後日、個別通知します。
- ② 午前の検診は午前7時、午後の検診は午後3時の時点で暴風警報、もしくは特別警報が発令されている場合、中止になります。また、災害や感染症の流行等の状況により、急に中止となる場合があります。市ホームページ等、最新の情報をご確認ください。
- ③ 子宮頸がん検診は、子宮全摘出手術を受けた人、妊娠中および妊娠の可能性のある人は受診できません。生理中でも検診は出来ませんが、再検査になる可能性もありますので、生理中を避けていただくことが望ましいです。
- ④ 乳がん検診は、妊娠中および妊娠の可能性のある人・授乳中の人・ペースメーカー装着者・豊胸術等で乳房に人工物が入っている人、インスリンポンプやグルコース測定器を装着している人は、受診できません。

マンモグラフィサンデーもあります！ 今年は10月15日(日)

「マンモグラフィサンデー」とは、NPO法人J.POSHが呼びかけ、仕事や育児などで平日忙しい女性のため、毎年10月の第3日曜日に協賛医療機関でマンモグラフィ検診を実施している取り組みのことです。昨年度は、市内の8か所の医療機関が協賛実施しました。(「けんしん受診券」も使用可)
詳細は、J.POSHのホームページをご参照ください。

マンモグラフィサンデー

検索



この印刷物は、印刷用の紙へリサイクルできます。

イラストの一部は、『いらすとや』、『WANPUG』から引用しています。