

令和6年度 保存版
成人のための

あなたの 血管のはなし 必見!

2人に1人が「がん」になる時代!!
こんなにある! がん検診のメリット P.22

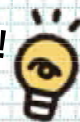

倉敷けんしんガイド

けんしん実施期間

令和6年6月～令和7年1月末
(乳がん・子宮頸がん検診 令和7年3月末)

5月末頃
個別にお届け
しています

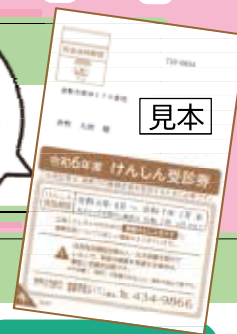

けんしん対象年齢

令和7年3月31日までに
右記の年齢になる人

	20～39歳		40～49歳		50歳以上	
	男	女	男	女	男	女
倉敷市生活習慣病予防健診			●※1	○※1	●※1	○※1
女性の一般健診		○				
大腸がん検診			●	○	●	○
胸部レントゲン検診			●	○	●	○
胃がん検診(前年度未受診者)					●	○
肝炎ウイルス検診			●※2	○※2	●※2	○※2
前立腺がん検診					●	
乳がん検診				○		○
子宮頸がん検診		○		○		○
歯周病検診			●※3	○※3	●※3	○※3

※1: 40～74歳の人については、倉敷市の国民健康保険加入者が対象です。

※2: 平成14年度以降に肝炎ウイルス検診を受診したことのある人は対象になりません。

※3: 令和6年度中に、40・50・60・70歳になる人が対象です。

【7ページ～】
医療機関でも
受けられます

問い合わせ先

倉敷市保健所 健康増進センター TEL086-434-9866

倉敷保健推進室 TEL086-434-9822

水島保健推進室(水島支所内) TEL086-446-1115

児島保健推進室(児島支所内) TEL086-473-4371

玉島保健推進室(玉島支所内) TEL086-522-8113

真備保健推進室(真備支所内) TEL086-698-5111

受付時間 8:30～17:15 (土・日・祝日 12月29日～1月3日を除く)

1 ページ 受診金・内容の見方

5 ページ 受診方法

7 ページ 医療機関 生活習慣病・がん

13 ページ 医療機関 歯周病

17 ページ 地区会場 生活習慣病・がん

18 ページ 地区会場 胸部レントゲン

【倉敷市の生活習慣病予防健診】

料金・内容

種類	対象者	自己負担金				
		医療機関			地区会場 (70歳未満のみ)	
		70歳未満	70歳以上	非課税	課税	非課税
国保特定健診	40～74歳の倉敷市の国民健康保険加入者		500円	100円	500円	100円
75歳健診	75歳の国民健康保険加入者 75歳の後期高齢者医療制度加入者	実施なし	500円	100円	実施なし	
長寿健診	76歳以上の後期高齢者医療制度加入者 65歳以上の障がい認定による後期高齢者医療制度加入者(75歳を除く)		500円	無料	実施なし	

※年齢は、今年度中に達する年齢です。

※40歳以上で倉敷市の国民健康保険以外に加入している人(被扶養者を含む)は、加入医療保険者へお尋ねください。

※受診券の(再)交付や減額申請については、5ページをご覧ください。

けんしん受診券の見方



料金後納郵便 710-0834

倉敷市笹沖170番地

倉敷 太郎 様

令和6年度 けんしん受診券

この受診券は、倉敷市の健康診査を受診するときに必要です。

けんしん実施期間 令和6年6月～令和7年1月末
乳がん・子宮頸がん検診は 令和7年3月末まで

広報くらし6月号別冊の「倉敷けんしんガイド」に健康診査についての詳しい情報をまとめています。

住民税非課税世帯の人・生活保護を受けている人で、料金の減額を希望する場合は、事前に申請が必要です。

※料金欄に「無料」の記載のある人は、事前申請は不要です。

倉敷市保健所 健康増進センター 倉敷市笹沖170番地 TEL 434-9866

令和6年度 歯周病・がん検診などの受診券

受診者の氏名	検診者番号	費用
倉敷 太郎	3011111117	一般

検診の種類	対象	料金(医療機関)	受診
歯周病 検診	40・50・60・70歳	*****	*****
胃 がん検診 (マンモ+視触診) 2年に1回	内視鏡 マンモグラフィ	前年度受診していない 3,300円	
	エックス線	50歳以上 2,400円	
大腸 がん検診	40歳以上	1,000円	
乳 がん検診 (マンモ+視触診)	40歳以上 女性	*****	*****
子宮 頸がん検診	20歳以上 女性	*****	*****
肝炎 ウイルス検診 B型	40歳以上	ガイド参照	
前立腺 がん検診	50歳以上 男性	1,300円	

地区会場の料金については「倉敷けんしんガイド」をご覧ください。 [初版]

×キトリ ×キトリ

受診の際は、必ず受診券を持参してください。 [R6] [初版]

検診の種類	対象	料金
胸部 レントゲン検診	40歳以上	1,300円
(検診率は無料) 喀痰検査	喫煙者など (厚面紙製)	800円

受診者名 倉敷 太郎 生年月日 昭和34年6月1日 性別: 男 3011111117
住所 倉敷市笹沖170番地

※料金欄に「*****」のついた検診は対象外です。
※裏面の注意事項・けんしんの受け方を必ずお読みください。 [初版]

倉敷市生活習慣病予防健診受診券
(国保特定健診)

受診券整理番号 2411111117 令和6年6月1日

受診者の氏名 倉敷 太郎
性別・生年月日 男 昭和34年6月1日

有効期限 令和7年1月31日

医療機関窓口での支払料金 500円
※眼底検査は医師の判断で実施します。

★以下の場合は、本券を使用できません。
・被保険者資格がなくなった
・倉敷市外へ転出した

★QUOカード(1,000円券)プレゼント
勤務先で受けた健康診断等、本券を使わずに受けた健康診断の結果をご提供いただきますと、QUOカードを連呈します。必要な検査項目等の条件があります。
(問い合わせ) 国民健康保険課 ☎426-3281

★あなたは国保人間ドックの対象年齢です。
約3万円の検査内容を8,720円で受けられます。申請等のお問い合わせは国民健康保険課へ。

保険者番号 00330027
保険者名称・住所 倉敷市 倉敷市西中新田640番地

支払代行機関番号 93399020
支払代行機関名称 岡山県国民健康保険団体連合会

費用区分 一般 報告区分 A [初版]



倉敷市の生活習慣病予防健診の受診券
受診の際には、持参してください。



内容	注意事項
問診 内科診察 身体計測 (身長、体重、BMI、腹囲) 血圧測定 血液検査 { 中性脂肪、HDL・LDL(またはNon-HDL)コレステロール、 GOT、GPT、γ-GTP、血糖、ヘモグロビンA1c、貧血、 血清クレアチニン、eGFR、尿酸 } 尿検査 心電図検査	眼底検査は医師の判断により実施。 倉敷市の「国民健康保険人間ドック」を受診する人は、国保特定健診を受診したものとみなします。
問診 内科診察 身体計測 (身長、体重、BMI) 血圧測定 血液検査 { 中性脂肪、HDL・LDL(またはNon-HDL)コレステロール、 GOT、GPT、γ-GTP、血糖、ヘモグロビンA1c、 血清クレアチニン、eGFR、尿酸 } 尿検査	血圧を下げる薬・インスリン注射または血糖を下げる薬・コレステロールまたは中性脂肪を下げる薬のいずれかを服用している人は、医学的管理の一環として必要な検査がなされているため必ずしも受診する必要はありませんが、受診を希望する人は、健診受診についてかかりつけ医に相談してから受診してください。

健診を受けた後は

健診結果の活用



健診結果をさらっと見て終わっていませんか？

生活習慣病は、自覚症状がないまま進行することが多く、早めの対策が大切です。

異常なし
基準値内

今の状態を保つために、日ごろの健康づくりと毎年健診受診をしましょう。今回「異常なし」でも、過去の結果と比べて悪化している項目を見つけたら、生活習慣を見直すチャンスです。

要注意
保健指導判定値

生活習慣の改善が必要です。メタボリックシンドロームに該当している人は、動脈硬化が進んでいる恐れがあります。
特定保健指導の案内が届いた人は、特定保健指導を受けましょう。
 倉敷市国保に加入している人は**無料**です。

要受診
受診勧奨判定値

すみやかに**医師に相談**しましょう。



助けて!!

生活習慣の改善とか治療で僕の負担を減らしてほしい...

要注意 や 要受診 で

健診結果が基準値を外れていたら
血管に負担がかかっているサイン!!



結果を活用して
元気になったよ!

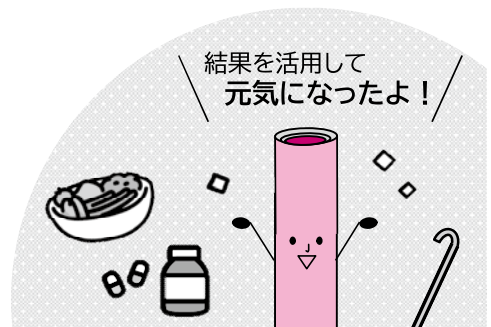

【がん検診・歯周病など】

料金・内容

種類	対象者	自己負担金						
		医療機関			地区会場			
		70歳未満	70歳以上	非課税	70歳未満	70歳以上	非課税	
胃がん検診 (2年に1回)	エックス線 いずれか	前年度 受診していない 50歳以上	2,400円	800円	無料	実施なし		
	内視鏡		3,300円	1,200円				
大腸がん検診		40歳以上	1,000円	300円	無料	300円	実施なし	無料
乳がん検診	マンモグラフィ + 視触診	40歳以上の女性	1,700円	600円	無料	夕方・休日検診を実施 (詳細は裏表紙)		
子宮頸がん検診	頸部細胞診	20歳以上の女性	1,600円	500円	無料	800円	300円	無料
	頸部+体部細胞診		2,300円	800円		実施なし		
胸部 レントゲン検診 (肺がん・結核検診)	エックス線	40歳以上	1,300円	400円	無料	無料		
	かくたん 喀痰検査	原則50歳以上で 喫煙指数600以上	喀痰検査を実施する場合、下記の料金が追加が必要			800円	200円	無料
前立腺がん検診		50歳以上の男性	1,300円		1,300円 *減額なし	1,300円	実施なし	1,300円 *減額なし
肝炎ウイルス 検診	同時 実施	B型+C型	900円	300円	無料	400円	実施なし	無料
		B型のみ	600円	200円		実施なし		
		C型のみ	700円	200円				
	単独 実施	B型+C型	1,700円	600円				
		B型のみ	1,500円	500円				
		C型のみ	1,500円	500円				
歯周病検診		40・50・60・ 70歳	800円	300円	無料		実施なし	
女性の一般健診		20~39歳の 女性	900円	実施なし	無料	実施なし		

※年齢は、今年度中に達する年齢です。

※受診券の(再)交付や減額申請については、5ページをご覧ください。

40歳以上の市民 けんしん受診券の見方

乳がん検診の無料クーポン対象者には、後日個別にクーポン券を郵送します。
※対象者は、料金欄に「クーポン無料」と表示しています。クーポン券到着前でも、受診券の提示で、無料で受診できます。

肝炎ウイルス検診の料金欄に「今回は無料」と表示がされている人(特定の年齢の方)は、受診券の提示で、無料で受診できます。

令和6年度 歯周病・がん検診などの受診券

検診の種類	料金	備考
歯周病	800円	
胃がん検診	2,400円	
大腸がん検診	1,000円	
乳がん検診	1,700円	クーポン無料
子宮頸がん検診	1,600円	
肝炎	1,500円	今回は無料
前立腺がん検診	1,300円	
胸部レントゲン検診	1,300円	

料金欄に医療機関の窓口でお支払いいただく料金を表示しています。
※「*****」と表示されている検診は、対象外となります。

胸部レントゲン検診は、検診車(地区会場)で受診した場合無料となります。

内容	注意事項
問診、バリウムによる胃のエックス線撮影	鎮静剤を使用して眠った状態での検査はできません。
問診、内視鏡による胃の内部の直接撮影	胃の疾患で治療中の人、胃を全て摘出されている人は、対象になりません。
問診、2日分の便の潜血反応	
問診、マンモグラフィ(乳房のエックス線撮影)、視触診	豊胸術等を実施している人は、対象になりません。
問診、子宮頸部細胞診、内診	子宮を全て摘出されている人は、対象になりません。 子宮体部細胞診は、医師が必要と認めた人のみ実施します。
胸部のエックス線撮影	医療機関または地区会場のいずれかで受診できます。
痰による検査 *喫煙指数「1日本数×年数」	なお、喀痰検査のみの実施はできません。胸部エックス線と併せて受診してください。
問診、血液検査(PSA検査) *血液検査を含む他の健診と同時実施をおすすめします。	前立腺がん治療中の人、前立腺を全て摘出されている人は、対象になりません。
問診、血液検査 (B型肝炎ウイルス、C型肝炎ウイルス)	平成14年以降に、この検診を受診したことのある人は対象になりません。 同時実施とは、生活習慣病予防健診、市以外の健診などの血液検査を含む他の健康診査と同時に実施した場合です。
問診、歯科診察、口腔機能検査(60・70歳のみ)	
問診、内科診察、身体計測(身長、体重、BMI)、血圧測定、血液検査(中性脂肪、HDL・LDLコレステロール、貧血検査)、尿検査	

※妊娠中・妊娠の可能性のある人は、エックス線検査(胃・マンモグラフィ・胸部レントゲン)の受診はできません。

※ペースメーカー・インスリンポンプ・グルコース測定器の装着者は、エックス線検査(胃・マンモグラフィ・胸部レントゲン)を受診できない場合があります。事前に医療機関や地区会場の実施機関へご相談ください。

20~39歳の女性市民 けんしん受診券の見方

子宮頸がん検診の無料クーポン対象者には、後日個別にクーポン券を郵送します。

※対象者は、料金欄に「クーポン無料」と表示しています。クーポン券到着前でも、受診券の提示で、無料で受診できます。

料金欄に医療機関の窓口でお支払いいただく料金を表示しています。

※男性は40歳以上の人に、3ページの受診券を送付しています。





【受診方法】

①けんしん受診券を用意する。

受診券がお手元にある人
減額申請を希望しない人

右ページの②へ

●受診券が届いていない人・紛失や破損した人 以下の3つの方法で(再)交付できます。

<p>(I)</p>  <div style="border: 1px solid black; padding: 5px; display: inline-block;">窓口</div> <p>保健所 支所 水島・児島 玉島・真備</p> <div style="border: 1px solid black; padding: 5px; text-align: center;">原則 即日交付</div>	<p>(II)</p>  <div style="border: 1px solid black; padding: 5px; display: inline-block;">電話</div> <div style="border: 1px solid black; padding: 5px; text-align: center;">お届けまで 約1週間</div>	<p>(III)</p>  <div style="border: 1px solid black; padding: 5px; display: inline-block;">電子申請</div> <div style="border: 1px solid black; padding: 5px; text-align: center;">お届けまで 約1週間</div> <div style="border: 1px solid black; padding: 5px; margin-top: 10px;"> <p>こちらから 申請できます。</p>  <p>(再)交付申請</p> </div>
--	--	--

●減額申請を希望する人 (料金欄に「無料」の記載がある人は、申請不要です。) 住民税非課税世帯の人・生活保護を受けている人が対象です。 以下の3つの方法で減額申請できます。

<p>(I)</p>  <div style="border: 1px solid black; padding: 5px; display: inline-block;">窓口</div> <p>保健所 支所 水島・児島 玉島・真備</p> <div style="border: 1px solid black; padding: 5px; text-align: center;">原則 即日交付</div>	<p>(II)</p>  <div style="border: 1px solid black; padding: 5px; display: inline-block;">電話 ↓ 郵送※</div> <div style="border: 1px solid black; padding: 5px; text-align: center;">お届けまで 約2週間</div>	<p>(III)</p>  <div style="border: 1px solid black; padding: 5px; display: inline-block;">電子申請</div> <div style="border: 1px solid black; padding: 5px; text-align: center;">お届けまで 約1週間</div> <div style="border: 1px solid black; padding: 5px; margin-top: 10px;"> <p>こちらから 申請できます。</p>  <p>減額申請</p> </div>
---	---	---

※電話をいただいた後、申請書をお送りします。
ご記入の上ご返送ください。

休日・夜間でも申請できます！/

(再)交付・減額申請の電子申請が始まりました。

右上の二次元コードを読み取ると

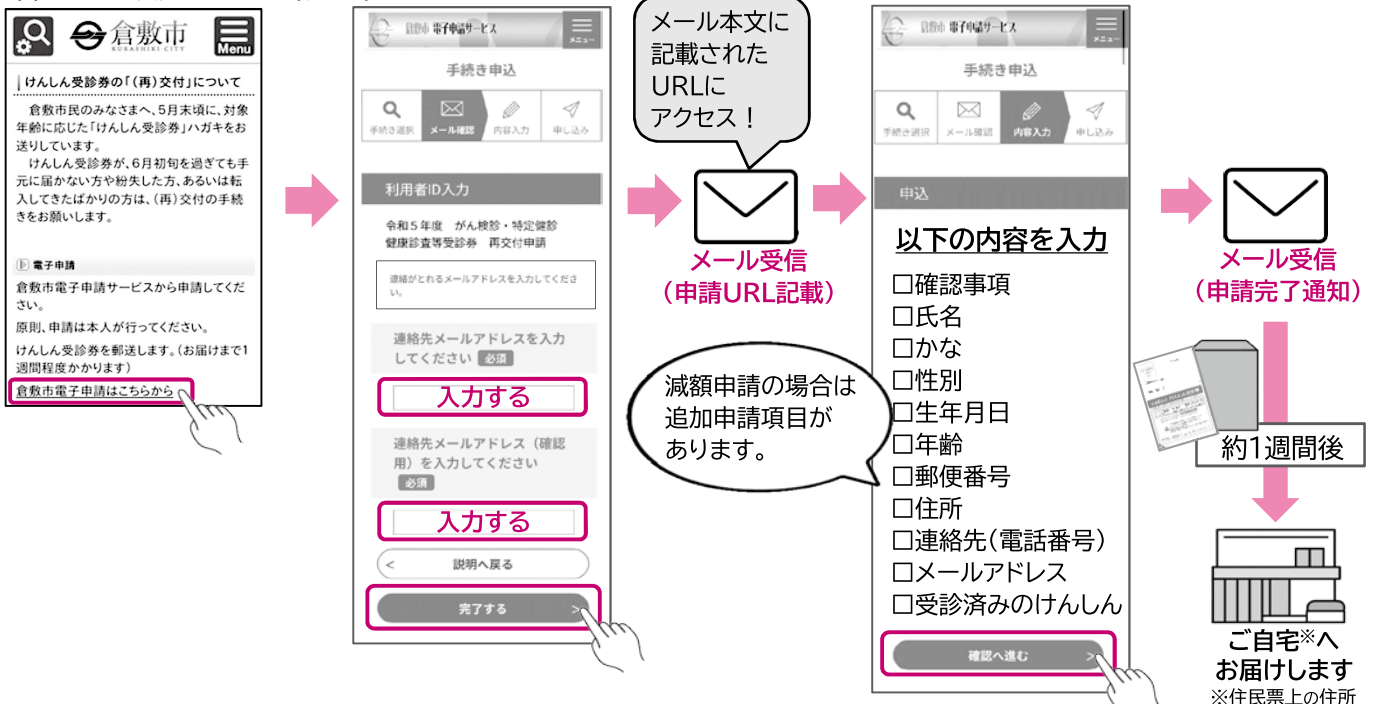

The flowchart illustrates the process of applying for a replacement receipt or a discount. It starts with a QR code on the right side of the page. Scanning this code leads to a mobile application interface. The first screen shows a '手続き申込' (Application) section with a 'メール受信 (申請URL記載)' (Receive email (Application URL recorded)) button. A callout bubble indicates that the URL is in the email body. The next screen is for '入力' (Input), where users enter their ID and email address. A callout bubble notes that for discount applications, there are additional items to enter. The final screen shows a list of input items: 確認事項 (Confirmation items), 氏名 (Name), かな (Kana), 性別 (Gender), 生年月日 (Date of birth), 年齢 (Age), 郵便番号 (Postal code), 住所 (Address), 連絡先(電話番号) (Contact info (Phone number)), メールアドレス (Email address), and 受診済みのけんしん (Received receipt). A '確認へ進む' (Proceed to confirmation) button is at the bottom. After submission, a 'メール受信 (申請完了通知)' (Receive email (Application completion notification)) is sent. A callout bubble indicates that the receipt will be delivered to the user's home (or residence on the resident tax list) approximately one week later.

②けんしん内容・場所を決めて、予約する。

医療機関で受ける人

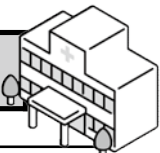

けんしん内容・医療機関を決める

生活習慣病・がん

倉敷	7~9ページ
水島	9~10ページ
児島	10~11ページ
玉島	11~12ページ
真備	12ページ

歯周病

倉敷	13~14ページ
水島	14~15ページ
児島	15ページ
玉島・真備	16ページ



電話で
医療機関へ予約する



倉敷市の
けんしんが
受けたいです。

※倉敷市のけんしんを受けたい旨を
伝えるとスムーズです。

地区会場で受ける人



けんしん日程・会場を決める

生活習慣病・がん

全地区	17ページ
-----	-------

胸部レントゲン(検診車)

倉敷	18ページ
水島・児島	19ページ
玉島・真備	20ページ

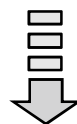

電話で
実施機関へ予約する

※子宮頸がん、胸部レントゲン検診(検診車)は、
予約不要です。

③けんしんを受診する。

●受診の際は、次のものをご持参ください。



けんしん受診券



けんしん料金

+

追加で必要! /

生活習慣病予防健診
胃がん(内視鏡)検診
の場合

保険証

健康保険証
(マイナ保険証を含む)

④けんしん結果通知を受け取る。

●受診した医療機関やけんしん実施機関から、来院や郵送で通知されます。

精密検査が必要になった人



必ず精密検査を受けましょう。

異常なしでも気になる症状がある人



医療機関を受診してください。





注意事項

※の医療機関については、実施の可否・日程・料金を事前に医療機関へお問い合わせください。
乳がん検診(マンモ+視触診)を別々の医療機関で受診する場合は、先にマンモグラフィを受診してください。
年度途中での変更は、市ホームページでお知らせします。

生活習慣病・がん けんしん実施医療機関一覧

倉敷 地区

予生活習慣病
防(X線)健診
胃がん検診
胃内視鏡検診
大腸がん検診
肝臓検診
肺炎検診
前立腺がん検診
視触診
乳房がん検診
マンモグラフィ
子宮頸がん検診
一般健康診断
女性性腺検査
胸部レントゲン

医療機関	住所	電話番号	予生活習慣病	防(X線)健診	胃がん検診	胃内視鏡検診	大腸がん検診	肝臓検診	肺炎検診	前立腺がん検診	視触診	乳房がん検診	マンモグラフィ	子宮頸がん検診	一般健康診断	女性性腺検査	胸部レントゲン
あい内科・小児科クリニック	中央2丁目18-3	427-8877	○				○	○	○								○
安住クリニック	黒崎25-1	464-6622	○				○	○	○								○
荒木クリニック	笹沖474-4	424-1713	○				○	○	○								○
安東整形外科内科医院	生坂701-1	463-3333					○	○	○								○
伊木診療所	亀山775-1	429-2300	○	○			○	○	○	○							○
いたのクリニック	福井14-1	424-7200	○				○	○	○								○
稲垣医院	美和2丁目13-9	422-2323	○				○	○	○								
イマイクリニック	徳芳109-1	464-2000	○				○	○	○	○							○
医療生協コープくらしき診療所	宮前384-1	434-8000	○				○	○	○								○
いわもとクリニック	上東1056-1	464-3111	○		○		○	○	○								○
えんさこ医院	下庄455-1	462-0080	○	○	○		○	○	○								○
太田郁子ウィメンズクリニック	松島1152-19	454-5061														○	
おかもと内科クリニック	水江1029-1	441-1080	○				○	○	○								○
岡山クリニック	笹沖461-1	425-5282					○										
おぎの内科医院	藤戸町天城742-4	428-7677	○	○			○	○	○								○
片山内科クリニック	寿町1-26 マツダパーキングビル1F	422-0753	○				○	○	○								
かねだ内科クリニック	阿知3-13-1 オールファーマシータウン2F	423-1024	○				○	○	○								○
川井クリニック	二子135-1	463-0700	○				○	○	○								
川崎医科大学附属病院	松島577	462-1111	※	○			○	○	○	○	○	○	○	○	○	○	○
きたの内科クリニック	中庄11-1	423-1114	○					○	○								
木村内科医院	白楽町556-6	426-8880	○				○	○	○								○
国定内科医院	西田402-4	454-6050	○				○	○	○								○
倉敷ウエストサイドクリニック	西阿知町新田6	465-5118	○				○	○	○								○
倉敷駅前診療所	阿知2丁目14-8	441-7337	○				○	○	○								
倉敷北病院	宮前41-2	426-8711	○				○	○	○								○
倉敷記念病院(健診部)	中島831	460-3277	○	○	○	○	○	○	○							※	○
倉敷スイートホスピタル	中庄3542-1	463-7111	○	○	○	○	○	○	○								○
倉敷成人病健診センター	白楽町282	427-3333	○	※	※	○	○	○	○	※	○	○	○	○	○	○	○
倉敷第一病院	老松町5丁目3-10	424-1000	○	○	○	○	○	○	○							○	○
倉敷中央病院付属 予防医療プラザ	鶴形1丁目11-11	422-6800	※	※	※	※	※	※	※			○	○	○	○	○	※

生活習慣病・がん けんしん実施医療機関一覧

予生活習慣病
（X線）
胃がん検診
（内視鏡）
胃がん検診
大腸がん検診
ス大腸がん検診
肝炎ウイルス
前立腺がん
視触診
乳がん
マンモグラ
子宮頸がん
一般性
ゲンレント

倉敷 地区

医療機関	住所	電話番号	予生活習慣病	（X線）	胃がん検診	胃がん検診	大腸がん検診	ス大腸がん検診	肝炎ウイルス	前立腺がん	視触診	乳がん	マンモグラ	子宮頸がん	一般性	ゲンレント
くらしきなかしま糖尿病内科クリニック	中島997-3	476-1024	○				○	○	○							○
倉敷平成病院	老松町4丁目3-38	427-1111	○	○			○	○	○	○	○	○	○	○	○	○
斎藤医院	西阿知町新田552-1	466-3177	○		○	○	○	○	○						○	
佐々木内科医院	中島278	465-2611	○	○			○	○	○						○	
佐藤胃腸外科倉敷駅前内視鏡クリニック	阿知3-13-1 オールファーマシータウン3F	422-0008	○		○	○	○	○	○						○	
寒川医院	西坂1586-3	462-0065	○				○	○	○							
サンシャイン中村内科クリニック	水江1414-1	466-3300	○				○	○	○						○	
サンライフクリニック	下庄701-10	464-5111	○				○	○	○						○	
しげい病院	幸町2-30	422-3655	○		○	○	○	○	○						○	
じょう泌尿器科クリニック	松島1154-2 マルナカマスカット店ドーム棟2F	461-1688							○							
すぎはら眼科・循環器科内科	茶屋町751-1	428-2868	○	○	○	○	○	○	○					○	○	
すわ内科皮ふ科	八王寺町287	425-8008	○				○	○	○						○	
善家循環器科・内科医院	茶屋町497-30	420-0255					○	○	○						○	
千先クリニック	福島224	425-2511	○				○	○	○						○	
そうしんクリニック茶屋町	茶屋町2102-1	428-9000	○				○	○	○							
たかや内科小児科	中島2769-1	466-0550	○		○	○	○	○	○						○	
多田クリニック	帯高531	428-2255	○				○	○	○						○	○
橘産婦人科医院	吉岡275	426-0381									○			○	○	
茶屋町駅前クリニック	茶屋町233-2 1F	420-0007	○				○	○	○						○	
てぜん内科クリニック	水江1	430-5150	○		○	○	○	○	○						○	
天寿堂林医院	藤戸町天城568	428-1036	○				○	○	○						○	
どうみょう医院	老松町5丁目589-1	427-3600	○	○			○	○	○						○	
中洲内科	安江392-1	435-5500	○				○	○	○						○	
永山医院	黒石900-1	422-7007	○				○	○	○						○	
にしあちファミリークリニック	西阿知町1253	460-3880	○				○	○	○						○	
西沢医院	美和1丁目12-8	421-2438												○		
仁科内科	吉岡452-1	424-7117	○				○	○	○						○	
西原内科循環器科	松島1065	462-6681	○				○	○	○	○	○				○	○
八王寺内科クリニック	八王寺町174-7	427-7800	○				○	○	○						○	○
はばら内科ハートクリニック	西阿知町西原1074-1	454-8151	○				○	○	○						○	
早沖診療所	茶屋町早沖1330-2	428-7100	○	○			○	○	○						○	

7
12
ページ

医療機関
生活習慣病・がん

地区

倉敷

7~9
ページ

水島

9~10
ページ

児島

10~11
ページ

玉島

11~12
ページ

真備

12
ページ

生活習慣病・がん けんしん実施医療機関一覧

予 生 (一 胃 (胃 検 大 ス 肝 前 視 乳 フ マ 検 子 一 女 ゲ 胸
防 活 (X) がん (内 がん 腸 炎 立 触 乳 マ フ マ 検 子 一 女 ゲ 胸
健 習 (線) 検 検 視 立 触 乳 マ フ マ 検 子 一 女 ゲ 胸
診 病 診) 診) 診) ウ れ 診 診 診 診 診 診 診 診 診 診 診 診 診 診 診 診
病 病 病) 病) 病) 病) 病) 病) 病) 病) 病) 病) 病) 病) 病) 病) 病) 病) 病)

倉敷 地区

医療機関	住所	電話番号	予 防 健 診	生 活 習 慣 病	(一 線 診)	胃 がん 検 診	(内 視 鏡 診)	胃 がん 検 診	大 腸 が ん 検 診	ス ト ロ ク 病 診	肝 炎 ウ イル ス 診	前 立 腺 が ん 診	視 触 診 検 診	乳 が ん 検 診	マン モ グ ラ ム 検 診	検 査 子 宮 頸 がん 診	一 般 健 診	女 性 の 検 診	ゲ ン ジ ン の 検 診	胸 部 レ ン ト ゲ ン ジ ン の 検 診
はやし内科	鶴形1丁目1-16	441-8849	○	○					○	○	○								○	
原内科クリニック	阿知3丁目16-4	422-7105	○	○					○	○	○	○	○						○	○
はらもと内科皮膚科クリニック	西阿知町566-1	460-1177	○						○	○	○								○	
平田内科医院	茶屋町427-1	429-2221	○	○					○	○	○								○	
藤井ハートクリニック	白楽町125-13	423-8211	○						○	○	○									
藤戸クリニック	藤戸町藤戸1573-1	428-8572	○			○			○	○	○							○	○	
ふじの小児科医院	老松町3丁目15-7	422-2630							○										○	
ふちもとクリニック	幸町5-41	434-0088	○			○			○	○	○								○	
街の診療所ふじた医院	福島674-1	423-7717	○						○	○	○									
松尾医院	西坂1777-1	463-2252	○	○					○	○	○								○	
松田病院	鶴形1丁目3-10	422-3550	○			○			○	○	○									
まつやま内科クリニック	平田403-10	422-1177	○						○	○	○								○	
三谷原内科医院	中島1473-1	466-3600	○						○	○	○								○	
宮尾産婦人科クリニック	老松町4丁目5-13	421-1103																	○	
村上内科医院	新田3211-7	424-0700	○						○	○	○									
守安外科・胃腸科・整形外科クリニック	宮前380-60	422-2511	○						○	○	○	○	○						○	
山内産婦人科クリニック	三田126-1	463-3550																	○	
山田整形外科	吉岡561-15	421-0503	○																	
やまだ内科クリニック	水江1594-56	466-6880	○						○	○	○								○	
山本内科	四十瀬259	422-2773	○						○	○	○								○	
吉田内科クリニック	新田2757	430-3838	○						○	○	○								○	
わいわいクリニック	藤戸町藤戸2-10	428-8525	○						○	○	○								○	
わきや内科クリニック	笹沖608-3	421-5547	○			○			○	○	○	○	○						○	
渡辺医院	西中新田16	422-3161	○	○					○	○	○								○	

水島 地区

浅桐産婦人科	連島町鶴新田1266-1	444-9586												○				○	○	
雨宮医院	北畝4丁目17-12	456-2000	○						○	○	○								○	
井上胃腸科外科医院	連島中央5丁目7-18	444-2772	○			○			○	○	○								○	
おおしも内科	中畝2丁目8-21	476-2630	○			○			○	○	○								○	
小川内科医院	連島5丁目1-37	448-5800	○						○	○	○								○	
倉敷廣済クリニック	東塚5丁目4-16	455-5111	○						○	○	○								○	

生活習慣病・がん けんしん実施医療機関一覧

予生活習慣病
（X線）
胃がん検診
（内視鏡）
検診
大腸がん
検診
ス
肝
立
前
視
乳
マンモ
検
子宮頸
がん
検診
一般性
検診
胸
部
レント
ゲン

児島 地区

児島聖康病院	児島下の町1丁目1-16	472-7557	○		○	○	○	○										○		
児島第一診療所	児島味野1丁目14-20	472-2555	○				○	○	○										○	
児島中央病院	児島小川町3685	474-9566	○	○			○	○	○										○	○
児島マリクリニック	児島阿津1丁目7-27	474-0333	○				○	○	○										○	
清水レディースクリニック	児島駅前4丁目92	472-1187					○				○						○		○	
下津井病院	下津井吹上2丁目6-4	479-9494	○				○	○	○										○	
田嶋内科	児島柳田町862	474-3310	○	○			○	○	○										○	
チクバ外科・胃腸科・肛門科病院	林2217	485-1755	○	○	○		○	○	○											
内科いこいの家	児島小川9丁目1-46	474-3320	○	○			○	○	○										○	
なんば内科クリニック	児島駅前1丁目83	473-7008					○	○	○											
新見脳神経外科医院	児島稗田町1822	474-2200	○				○	○	○										○	
西原医院	児島下の町1丁目11-14	472-3505	○	○			○	○	○										○	
西原内科眼科医院	児島味野上2丁目8-35	472-2112	○				○	○	○	○									○	○
沼本医院	児島田の口1丁目9-11	477-7267	○				○	○	○										○	
野上内科医院	児島味野6丁目1-10	473-3356	○	○			○	○	○										○	
藤田医院	児島駅前1丁目53-2	474-0311	○	○			○	○	○										○	
松香内科医院	児島上の町3丁目1-10	472-3317	○				○	○	○	○									○	
三宅医院	児島赤崎1丁目3-37	472-2655	○	○	○		○	○	○										○	
村山クリニック	児島下の町2丁目12-2	472-3059	○				○	○	○											
やまな内科整形外科	児島下の町10丁目2-12	472-3012	○	○			○	○	○										○	○
やまもとクリニック	児島元浜町783-5	473-5151	○				○	○	○										○	

玉島 地区

いなだ医院	玉島柏島920-106	525-0600	○				○	○	○	○	○								○	
井上クリニック	玉島上成538-15	525-8600	○				○	○	○										○	
植田医院	玉島道越271-4	526-2235	○				○	○	○										○	
小野内科医院	玉島八島1755	525-0700	○				○	○	○										○	
鴨井医院	新倉敷駅前2丁目62-3	522-2291	○				○	○	○										○	
かもい胃腸科内科医院	船穂町船穂39-11	552-2970	○	○			○	○	○											
かわたクリニック	玉島乙島6861-1	525-3300	○	○			○	○	○	○									○	
柴田病院	玉島乙島6108-1	526-7870	○				○	○	○											
新倉敷ピーチクリニック	玉島八島1513	525-0840	○				○	○	○										○	



歯周病検診実施医療機関一覧

倉敷 地区

年度途中での変更は、
市ホームページでお知らせします。

あおき歯科医院	宮前326-48	421-6480	おびえ歯科クリニック	中帯江24-3	441-6207
あおば歯科医院	水江1598-80	466-0136	おひさま歯科クリニック	水江1419-2-2	465-4820
あかざわ歯科医院	福島690-2	422-2866	川上歯科医院	沖新町90-1	421-7788
あかざわ歯科クリニック	茶屋町1106-7	429-2202	川崎医大附属病院(口腔外科)	松島577	462-1111
足立歯科クリニック	西阿知町1032-1	466-6699	木村歯科医院	川西町20-1	422-0006
阿知歯科医院	鶴形1-2-2	425-5422	きもと・まなべ歯科クリニック	上東358-5	462-3031
あゆみ歯科クリニック	白楽町39-8	423-4618	くらうち歯科医院	吉岡461-2	424-6188
アリオ倉敷デンタルオフィス	寿町12-2アリオ倉敷1F	441-0728	倉敷スイートホスピタル	中庄3542-1	463-7111
いくま歯科	白楽町588	426-0055	倉敷成人病健診センター歯科	白楽町282	422-2190
いしいデンタルクリニック	中島797-2	465-7090	倉敷第一病院(歯科)	老松町5-3-10	424-1000
石村歯科クリニック	田ノ上1131-2	430-2616	倉敷中央病院付属予防医療プラザ	鶴形1丁目11-11	422-6800
稲垣歯科医院	老松町4-6-26	422-8812	倉敷平成病院(歯科)	老松町4-3-38	427-1111
稲田歯科医院	西尾137-1	462-0528	グリーン歯科クリニック	水江1番地	430-5188
ウイステリアデンタルオフィス	二子201-1	441-7500	黒木歯科医院	福島231-4	424-1180
うえむら歯科医院	藤戸町藤戸2-12	428-2860	桑鶴歯科医院	中島827-1	465-4630
うじごう歯科医院	中庄414	463-6500	ごう歯科医院	中庄611-2	461-0855
宇野歯科医院	西阿知町1045-2	465-2425	コープくらしき歯科	宮前384-1	434-8020
おおうえ歯科医院	安江619-15	426-7733	ここ歯科・おやこ歯科クリニック	西阿知町383-1	454-5812
太田歯科医院	中庄3594-26	462-1182	ここのは歯科クリニック	上東1253-5	436-7415
大高歯科医院	大島412-5	423-2117	こみやま歯科	中庄1599	462-5170
おおつき歯科クリニック	藤戸町藤戸1394-1	697-6028	近藤歯科医院	新田2780-1	422-7133
おおもり歯科	八軒屋228-1	427-4618	近藤歯科クリニック	帯高617-16	428-8143
おかの歯科医院	羽島755-1	426-1183	斎藤歯科クリニック	東富井879-4	424-3688
奥野歯科クリニック	幸町6-17	422-1182	さくら歯科クリニック	矢部537-1	462-6688
小郷歯科医院	下庄1143-2	462-6483	三愛歯科クリニック	川入686-1	434-8118
小野歯科医院	藤戸町天城2225	428-2555	歯科にしきどクリニック	吉岡224-4	486-5556
OHANAデンタルクリニック	堀南785-5	421-6048	しばさき歯科医院	西阿知町西原940-1	466-3830

歯周病検診

受診対象は
40・50・60・70歳



歯周病検診実施医療機関一覧

倉敷 地区

柴田歯科医院	中島1372-3	465-0800	浜田歯科医院	山地1374-3	463-3343
正島歯科医院	中央2-18-8	422-3027	早瀬歯科医院	幸町11-5	422-7410
白神歯科医院	中島233-3	465-4182	東原歯科医院	下庄469-7	462-8241
しんご歯科	新田2605-5	435-8045	ひらた歯科クリニック	新田1310-10	434-1000
すごう歯科医院	西坂1718-6	462-7262	藤沢歯科医院	茶屋町272-3	428-0026
妹尾歯科医院	松島289-3	463-1710	フラワー歯科	茶屋町477-14	420-1888
だいふく歯科	上東505-1	441-1553	逸見歯科医院	阿知3-1-13	422-0320
高田歯科クリニック	西中新田645-1	422-6411	松原歯科医院	幸町15-18	425-8748
たかつか歯科クリニック	吉岡537-21	435-6480	まつもと歯科クリニック	生坂134-1	461-0461
たけの歯科クリニック	帯高687-2	429-3999	丸石歯科・矯正歯科	沖31-5	426-8310
タナベ歯科クリニック	西中新田552-4	426-7718	三上歯科医院	鶴形1-5-3	422-0951
茶屋町みやげ歯科医院	茶屋町447-1	428-7008	みかもファミリー歯科	中島893-1	466-1110
つねみつ歯科医院	黒崎65-3	462-5525	三宅歯科医院	阿知3-19-8	422-2976
とよす歯科医院	西田227-6	482-1766	三宅歯科	加須山579-4	428-8111
鳥越歯科医院	西阿知町982-21	465-4050	森歯科医院	鶴形1-4-14	434-0055
中田歯科	松島1154-2	464-2255	もり歯科クリニック	新田2761-10	425-3530
ナツアキ歯科	高須賀187-1	428-8811	数内歯科医院	浜町2-10-29	425-7110
難波歯科医院	東富井432-1	426-8371	山田歯科医院	吉岡561-15	421-0505
なんば歯科クリニック	茶屋町2037	428-0267	山脇歯科医院	八王寺町37-20	425-5000
にしおか歯科	茶屋町1659	428-6333	よし歯科医院	粒浦692-20	421-2080
沼本歯科医院	笹沖26-3	421-3076	よしもと歯科医院	浜ノ茶屋248-1	454-4618
野瀬歯科医院	白楽町399-1	423-2800	若林歯科医院	幸町14-27	422-2515
橋本歯科医院	阿知2-12-8	422-0465	渡邊歯科医院	東町4-18	426-0320
ハッピー歯科クリニック	寿町4-4	426-4618			

水島 地区

今兼歯科医院	神田4-3-30	445-1188	小川えりファミリー歯科	連島5-1-38	445-1181
馬越歯科医院	福田町古新田238	455-9353	かどの歯科医院	連島町西之浦583-2	446-0071
オアシス歯科	水島高砂町3-11 イオン水島内	527-5283	木山歯科医院	連島町鶴新田1353-3	447-1182
おおやま歯科医院	北畝5-2-18	455-6800	倉敷中央病院リバーサイド(歯科)	鶴の浦2-6-11	448-1111
おかもと歯科医院	福田町古新田821-49	456-4182	さえき歯科医院	広江5-2-31	455-1555



歯周病検診実施医療機関一覧

水島 地区

酒井歯科医院	水島北春日町1-24	444-8390	松枝歯科医院	連島中央5-20-9	444-3235
しみず歯科クリニック	北畝1-9-20	450-0418	松岡歯科医院	連島中央1-5-20	448-0987
連島あさの歯科	神田4-10-25	476-6480	水島歯科診療所	水島南春日町11-20	444-8211
てらち歯科医院	南畝7-1-36	454-0648	水島第一病院(健診センター)	神田2丁目3-33	444-5333
名木田歯科医院	水島東常盤町4-7	446-0570	水島中央病院(歯科)	水島青葉町4-5	444-3311
はすのは歯科	連島町鶴新田1886-1	441-6100	みずたま歯科クリニック	連島町鶴新田573-6	447-8211
早瀬歯科医院	連島町西之浦380	444-8032	みやけ歯科医院	連島町西之浦653	448-8405
早瀬歯科医院	水島東栄町2-10	444-8320	守屋歯科医院	連島町矢柄5859	446-6400
ひかり歯科クリニック	北畝5丁目20-56	486-1827	矢部歯科医院	連島中央5-31-2	444-8800
福富歯科医院	連島町連島467	440-5350	横見歯科医院	福田町古新田1209-47	456-2101
藤原歯科医院	連島中央1-1-30	448-4618	米田歯科医院	北畝5-17-47	456-1800
ふなびき歯科	水島南亀島町18-22	448-6110	りんご歯科	水島相生町9-18	486-5711
まがみ歯科クリニック	連島中央4-7-7	440-1717	若林歯科医院	水島西栄町4-15	448-8241

児島 地区

あい歯科クリニック	児島小川1-6-7	473-4618	高森歯科	児島下の町4-10-72	470-0316
あかさき歯科医院	菰池1-1097-2	474-4180	滝下歯科	児島柳田町622-3	473-8738
あかり歯科クリニック	児島駅前1-13-1	472-8030	十川歯科医院	児島駅前1-55	474-3680
アキラ歯科診療所	児島上の町1-11-20-3	474-6480	中塚(浩)歯科医院	児島小川7-2-53	473-0934
石井歯科医院	児島田の口5-7-30	477-8881	中塚(康)歯科医院	児島小川町3677-36	472-2642
上野歯科医院	児島駅前1-102	472-1818	難波歯科医院	児島味野1-7-10	472-2049
ウエノ歯科医院	児島下の町4-7-73-1	474-5514	沼本歯科医院	児島田の口1-9-14	477-5637
大上歯科医院	林566-5	485-4184	橋本歯科医院	児島下の町10-376-54	472-4602
大嶋歯科医院	児島赤崎3-2-3	472-2261	平川歯科医院	児島赤崎1-16-26	472-8139
大嶋歯科クリニック	児島元浜町169	472-2280	ファミリー歯科	林173-1	485-1100
大瀧歯科医院	下津井吹上2-1-40	479-9554	藤原歯科医院	児島味野1-13-30	474-3000
おさき歯科	児島田の口4-11-1	477-4848	古谷歯科医院	児島小川1-3-5	472-2157
児島歯科診療所	児島小川町3682-7	474-5931	細川デンタルクリニック	児島味野1-7-7	472-8791
駒井歯科クリニック	児島味野2-2-39	472-8037	松三歯科医院	児島上の町3-1-41	473-5858
塩津歯科医院	林2183-1	485-2511	もりやま歯科医院	児島上の町2-2-43-2	474-0852
須藤歯科診療所	児島唐琴3-5-11	477-8746	和井田歯科医院	児島下の町2-1-63	474-6674

歯周病検診実施医療機関一覧

玉島 地区

石田歯科医院	玉島中央町1-22-43	522-6480	しんくら歯科医院	新倉敷駅前5-212	523-0418
いしだ駅前歯科	新倉敷駅前4-62-1	441-5100	正道歯科医院	玉島1550-1	526-5018
井手歯科医院	玉島勇崎1009-5	528-2500	第二宮尾歯科	玉島八島1810-1	522-2766
おおしま歯科医院	玉島阿賀崎1-3-5	522-3471	たけまさ歯科	船穂町船穂1825	552-4182
かしわじま歯科・小児歯科	玉島柏島5036-2	454-8461	玉島病院 歯科	玉島乙島4030	522-4141
川西歯科医院	新倉敷駅前2-13	522-5716	玉島歯科診療所	玉島柏島5418-4	522-6115
吉川歯科医院	玉島阿賀崎1-2-27	525-0755	田村歯科医院	玉島乙島703	522-2381
草地歯科医院	玉島勇崎174-6	528-2200	たむら歯科クリニック	玉島乙島6712-5	522-8241
黒住歯科医院	玉島柏島1580-1	525-0851	鳥越歯科クリニック	玉島乙島6763-5	525-2588
クローバー歯科クリニック	玉島上成579-4	441-4184	長尾歯科医院	玉島爪崎419-3	525-2500
香西歯科クリニック	玉島柏島920-90	522-1184	西歯科医院	新倉敷駅前5-128	526-6466
さとう歯科クリニック	玉島八島1737-7	523-1118	のぞみデンタルクリニック	玉島1701-7	454-7251
さわき歯科医院	玉島1697-1	526-6818	はちまん歯科	玉島1922-6	525-8008
柴田病院 歯科	玉島乙島6108-1	526-7870	まつい歯科医院	玉島1923-6	526-0084
白神歯科医院	玉島柏島767-6	522-2947	わたなべ歯科クリニック	新倉敷駅前3-26	523-4618

真備 地区

植村歯科	真備町川辺894-1	698-7511	水川歯科医院	真備町箭田1190	698-7474
桑木歯科医院	真備町尾崎966-2	698-5062	宮本歯科医院	真備町川辺245-4	698-7877
真備歯科診療所	真備町川辺2095-1	698-6523			



地区会場けんしん日程表

生活習慣病予防健診等

(国保特定健診)



一緒に是非!!

大腸がん・胸部レントゲン・肝炎ウイルス検診、
前立腺がん検診(50~69歳の男性)も
受診できます。

対象者

倉敷市の国民健康保険加入者で、40~69歳(S30.4.1~S60.3.31生まれ)
※70歳以上の人は医療機関(7~12ページ)で受診してください。

持ち物

けんしん受診券、けんしん料金(1~4ページ)、健康保険証(マイナ保険証を含む)
※忘れた場合は受診できません。

日程・申込み期間

申込み期間中に、予約が必要です。(各日定員になり次第受付終了)
※時間の指定はできません。受付時間は、後日個別通知します。

内容



問診・診察



身体計測



腹囲測定

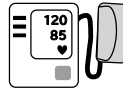

血圧測定



尿検査



心電図検査



血液検査

脂質異常症、糖尿病、
高尿酸血症、貧血、
肝機能、腎機能の検査が
できます。

予約時に受診希望を伝えてください。

会場名	健診日		受付時間	申込み期間
	月	日(曜)		
倉敷市保健所(3階)	7	4(木)	午前	6/6(木)~6/18(火)
		5(金)		
	10	3(木)	午前	9/2(月)~9/11(水)
4(金)				
5(土)				
水島支所(5階)	11	14(木)	午前	10/15(火)~10/24(木)
		15(金)		
児島支所(2階)	10	28(月)	午前	9/24(火)~10/4(金)

玉島支所	9	27(金)	午前	8/16(金)~8/30(金)
		30(月)		
真備保健福祉会館	9	11(水)	午前	7/26(金)~8/9(金)
		11		

同時に受診できる検診

大腸がん検診 胸部レントゲン検診



検便



肝炎ウイルス検診 前立腺がん検診



採血※



採血※

※検査用の血液は、国保特定健診の採血と
同時に採るため、身体への負担が少なく
検査できます。

申込み先

岡山クリニック

☎ 086-427-2324

受付時間:平日9~17時
(12~13時を除く)

お手元に用意して
電話してください。

けんしん
受診券

保険証

岡山県健康づくり財団

☎ 086-246-6256

受付時間:平日9~17時
(12~13時を除く)

子宮頸がん検診【検診車】

※実施会場は真備地区のみです。

対象者

倉敷市民で20歳以上の女性(H17.3.31以前生まれ)
受診券の料金欄に料金が記載されている方は、受診できます。

持ち物

けんしん受診券、検診料金
※忘れた場合は受診できません。

日程

会場名	検診日・受付時間	
服部分館	10/30(水)	9:30~10:30
川辺分館	10/30(水)	13:30~14:30
二万分館	11/6(水)	9:30~10:30
真備保健福祉会館	11/6(水)	13:30~14:30
岡田分館	11/11(月)	9:30~10:30
菌分館	11/11(月)	13:30~14:30
呉妹分館	11/13(水)	9:30~10:30
真備保健福祉会館	11/13(水)	13:30~14:30

予約不要です。
直接会場へ
お越しください。



※地区会場けんしんは、午前7時の時点で、暴風警報、もしくは特別警報が発令されている場合は中止になります。
また、災害や感染症の流行等の状況により、急に中止となる場合があります。市ホームページ等、最新の情報をご確認ください。

地区会場

胸部レントゲン検診(肺がん・結核検診)【検診車】

対象者

40歳以上の市民(S60.3.31以前生まれ)

持ち物

けんしん受診券 + 検診料金
 ※忘れた場合は受診できません。

喀痰検査

原則50歳以上で喫煙指数600以上の人は「喀痰検査」の対象です。検診料金を持参してください。



お願い

混雑緩和にご協力ください。
 撮影時は、プリント・金具などのない、無地の肌着一枚を着用してください。

日程

地区別にご覧ください。

予約不要です。
 直接会場へ
 お越しください。

忘れずに! /

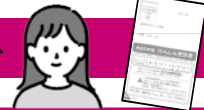

倉敷地区

月	日(曜)	受付時間	会場名	地区・学区	
7	3(水)	9:00 ~10:00	片島公民館	西阿知	
		10:30 ~12:00	西阿知ふれあい会館		
		14:00 ~15:00	五日市公民館	豊洲	
		15:30 ~16:30	高須賀公民館		
	17(水)	9:00 ~11:30	茶屋町公民館	茶屋町	
		13:30 ~15:30			
	22(月)	9:00 ~10:00	大島会館	万寿東	
		10:30 ~10:50	中津会館		
		13:00 ~15:30	倉敷市保健所(西玄関)		全学区
	31(水)	9:00 ~10:20	9:00 ~10:20	天城小学校	天城
			10:50 ~12:00	帯江小学校	帯江
			14:00 ~14:30	黒石集会所	粒江
15:00 ~15:30			粒江小学校		
16:00 ~16:30			倉敷支援学校		
8	1(木)	9:00 ~10:20	万寿東小学校	万寿東	
		11:00 ~12:30	中島小学校	中島	
		14:30 ~16:30	中洲小学校	中洲	
	5(月)	8:50 ~10:00	8:50 ~10:00	塩干集会所	天城
			10:30 ~11:30	山下公民館	
			13:00 ~14:20	天城台集会所	
			15:00 ~17:00	倉敷市保健所(西玄関)	
	9(金)	10:30 ~11:30	10:30 ~11:30	羽島公民館	帯江
			13:30 ~14:20	帯高公民館	
			14:50 ~15:10	有城公民館	
	19(月)	9:30 ~12:00	9:30 ~12:00	庄小学校正門	庄
			14:00 ~16:00	倉敷東小学校正門	東
16:40 ~17:10			倉敷ハイフじ美容室前	帯江	
22(木)	9:00 ~9:30	9:00 ~9:30	福井浄水場	南	
		10:00 ~11:00	倉敷南小学校		
		13:00 ~13:45	田ノ上町内会館		
		14:15 ~15:15	老松学区ふれあい会館		老松
		15:45 ~16:15	倉敷労働会館		
27(火)	9:30 ~10:30	9:30 ~10:30	中島憩の家	中島	
		11:00 ~11:30	大西公民館		
		13:30 ~15:30	倉敷市保健所(西玄関)		全学区
29(木)	9:00 ~12:00	9:00 ~12:00	マルナカチボリ店	万寿	
		14:00 ~14:30	富久屋(林天狗堂跡)		
		15:00 ~16:30	倉敷東公民館		

※地区会場けんしんは、午前7時の時点で、暴風警報、もしくは特別警報が発令されている場合は中止になります。また、災害や感染症の流行等の状況により、急に中止となる場合があります。市ホームページ等、最新の情報をご確認ください。

月	日(曜)	受付時間	会場名	地区・学区		
9	3(火)	9:30 ~11:00	西中学校	老松		
		11:30 ~12:30	倉敷南公民館	大高・南		
		14:30 ~16:30	倉敷市保健所(西玄関)	全学区		
		6(金)	9:15 ~9:45	東八王寺公民館	中洲	
	10:15 ~11:00		東酒津公民館			
	13:00 ~13:50		西酒津新公民館			
	14:20 ~15:10		古水江公民館			
	15:40 ~16:10		並木町二丁目公民館			
	13(金)	9:00 ~10:00	9:00 ~10:00	粒江中洲集会所	粒江	
			10:30 ~11:30	東粒浦公民館	大高	
			13:30 ~15:00	上富井公民館		
	10	7(月)	9:00 ~10:20	マルナカ中庄店(中庄団地西)	中庄	
11:00 ~11:30			近藤正雄商店広場			
13:30 ~13:50			栗坂中公民館			
14:20 ~15:20			松島公民館			
15:50 ~16:20			二子公民館			
15(火)		9:00 ~9:40	9:00 ~9:40	西坂台グリーンライフ集会所	菅生	
			10:10 ~11:00	生坂ハイツ集会所		
			11:30 ~11:50	上西坂公民館(原津公民館)		
			13:50 ~14:10	浅原出荷場		
16(水)		9:00 ~11:30	9:00 ~11:30	マルナカマスカット店	中庄	
			13:30 ~14:30	倉敷市立美術館		
			15:00 ~16:00	新田親和会館		
29(火)	9:00 ~10:20	9:00 ~10:20	コープ倉敷北駐車場	菅生		
		10:50 ~11:20	西岡会館			
		13:00 ~14:00	生坂憩の家			
		14:30 ~15:00	光畑組駐車場			
		15:40 ~16:20	川入会館		万寿	
30(水)	9:00 ~11:30	9:00 ~11:30	倉敷北公民館	中庄		
		13:30 ~14:30	鳥羽公民館			
		15:00 ~15:50	倉敷イトーピア集会所			
		16:20 ~16:50	黒崎北町内会館			
		11	11(月)		9:30 ~10:00	矢部公民館
10:30 ~11:30	山地公民館					
13:30 ~14:00	瀬口・才楽公民館					
14:30 ~16:30	庄新町公民館					
25(月)	9:00 ~10:00		9:00 ~10:00	西阿知南連合町内会 コミュニティハウス	西阿知	
			10:30 ~11:20	西原公民館		
			13:30 ~14:15	西阿知町新田公民館		中島・西阿知
			15:00 ~17:00	倉敷市保健所(西玄関)		全学区
			27(水)	9:00 ~10:00		9:00 ~10:00
10:30 ~11:30	如蘭社会会堂					
13:30 ~14:30	茶屋町西幼稚園					
15:00 ~16:00	豊洲中央憩の家				豊洲	

地区会場

胸部レントゲン検診（肺がん・結核検診）【検診車】

水島地区

月	日(曜)	受付時間	会場名	地区・学区
7	2 (火)	9:30 ~11:30	鶴新田憩の家	連南
		13:30 ~16:00	JFE倉敷労組 ふれあい会館	霞丘 連南浦
	23 (火)	10:00 ~11:30	第四福田小学校	二福・四福
		13:30 ~14:20	水島小学校	水島
		15:00 ~16:00	連島北小学校	連北
	8	9 (金)	10:00 ~11:30	福田公民館
13:30 ~15:30			水島支所	四福 五福 神亀
9	5 (木)	9:30 ~11:00	呼松魚市場 (元呼松漁業組合)	三福
		13:00 ~15:00	広江中央公民館	
	12 (木)	10:00 ~10:40	松江公民館	一福
		11:20 ~12:00	福田南公民館	

月	日(曜)	受付時間	会場名	地区・学区
10	4 (金)	9:30 ~12:00	連島公民館	西浦
		13:30 ~15:00	連島南公民館	連南
	31 (木)	10:00 ~10:40	第五福田小学校	五福
11	7 (木)	9:30 ~11:30	ライフパーク倉敷	二福・四福
		13:30 ~15:00	神亀ふれあい会館	神亀
	8 (金)	10:00 ~11:30	連島東保育園	連東
		13:30 ~14:30	矢柄公民館	
	12 (火)	9:30 ~12:00	水島支所	全学区
		13:30 ~15:30		

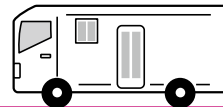
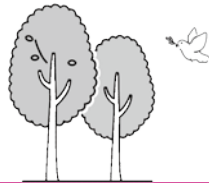

児島地区

月	日(曜)	受付時間	会場名	地区・学区
7	9 (火)	9:00 ~12:00	児島支所	全地区
		13:30 ~16:00		
	12 (金)	9:00 ~10:00	中山団地 市営集会所	緑丘
		10:30 ~12:00	佐古自治会館	
		13:30 ~15:00	久保公会堂	
			(検診車:ローソン稗田店)	
	25 (木)	9:00 ~10:00	福江公会堂	郷内
		10:30 ~11:00	曾原公会堂	
		13:00 ~13:30	倉敷市自然の家	由加 上の町
		14:00 ~16:00	上の町集会所	
	26 (金)	9:00 ~11:30	児島小学校	児島
		13:30 ~14:15	宇頭間金浜自治会館	
14:45 ~15:15		高室公民館		
29 (月)	9:00 ~11:00	琴浦東小学校	田の口	
	13:00 ~13:40	田和自治会館	下の町	
	14:10 ~15:00	小西自治会館		
8	8 (木)	9:30 ~12:30	琴浦公民館	下の町
		14:30 ~16:00	児島公民館大畠分館	下津井
	19 (月)	9:30 ~11:00	味野小学校	味野
		13:00 ~14:00	西側公会堂	児島
	22 (木)	9:30 ~12:15	郷内公民館	郷内
		13:45 ~14:15	串田公会堂	
15:00 ~16:00		緑丘コミュニティセンター (美野・新美野団地内)	緑丘	
9	25 (水)	9:30 ~11:00	小川中公会堂	児島
		13:00 ~14:45	本荘公民館	本荘
		15:15 ~16:00	湊住民センター	

月	日(曜)	受付時間	会場名	地区・学区	
10	24 (木)	9:15 ~11:45	山陽マルナカ児島店 第1駐車場	赤崎	
		13:15 ~14:00	児島集会所	児島	
		14:30 ~16:00	山際自治会館	上・下の町	
	31 (木)	10:00 ~10:30	黒田乳業味野店跡	味野	
		11:00 ~11:45	ふれあい教室東側駐車場		
		13:30 ~14:30	唐琴公民館		
11	8 (金)	9:30 ~10:15	田之浦:下津井憩の家	下津井	
		10:45 ~11:30	岡山県漁連 下津井出張所		
		13:00 ~14:30	下津井公民館		
	13 (水)	9:00 ~12:00	machi kitchen うめじゃろ	田の口	
		13:30 ~14:15	奥池駐車場(三角公園)		
		15:00 ~16:00	琴浦公民館		
18 (月)	9:15 ~10:00	赤崎町民センター	赤崎		
				10:30 ~11:30	
	13:00 ~14:30	菰池団地2丁目集会所			
	25 (月)	9:00 ~11:00		大賀公民館	郷内
		11:30 ~12:00		尾原公民館	
	15:30 ~16:00	琴浦園		唐琴	
14:00 ~15:00		由加東集会所	由加		
27 (水)	9:00 ~11:30	児島支所	全地区		
	13:00 ~15:00				

※地区会場けんしんは、午前7時の時点で、暴風警報、もしくは特別警報が発令されている場合は中止になります。
また、災害や感染症の流行等の状況により、急に中止となる場合があります。市ホームページ等、最新の情報をご確認ください。

玉島地区

月	日(曜)	受付時間	会場名	地区・学区
6	26 (水)	9:00 ~11:00	両備ストアパークス富田店	富田
		11:30 ~12:00	石井商店	
		14:00 ~14:20	富公民館	
		14:50 ~15:10	池畝会館	
	27 (木)	9:00 ~9:45	前五明公会堂	柏島
		10:15 ~11:00	宮地公会堂	
		13:00 ~14:00	唐船公会堂	
		14:30 ~15:45	柏島憩の家	
7	3 (水)	9:00 ~12:00	柏台集会所	柏台
		14:00 ~15:20	富田小学校	富田
	10 (水)	9:00 ~10:30	上成第2公園	上成
		11:00 ~12:00	上成ふれあいの家	
		14:00 ~15:00	水溜・南常夜燈	
		15:30 ~16:30	長割公園	
	29 (月)	9:00 ~11:30	玉島支所	上成・富田 長尾・船穂 穂井田
		13:30 ~16:00	玉島支所	中央・乙島 乙島東 柏島・柏台 黒崎・南浦 沙美

月	日(曜)	受付時間	会場名	地区・学区
8	5 (月)	9:00 ~10:00	乙島東小学校体育館	乙島東
		10:30 ~11:15	養父:金光教駐車場	
		13:15 ~14:30	玉島支所	中央
		15:00 ~15:30	市立玉島高校	
		16:00 ~16:20	清心町商店街東駐車場	
		9:00 ~11:30	船穂公民館	
	13:30 ~14:30	船穂町高齢者福祉センター		
	15:00 ~15:30	柳井原小学校		
	16 (金)	9:00 ~10:30	玉島東公民館	乙島
		11:00 ~12:00	乙島コミュニティハウス	
14:00 ~14:45		川崎公会堂横		
15:15 ~15:45		天神ハイツ集会所		
16:15 ~16:45		堀貴公会堂		
9:00 ~11:00		山中ペットショップ	長尾	
13:00 ~14:30	中国職業能力開発大学校			
15:00 ~16:30	長尾分館			
9	13 (金)	9:00 ~9:15	服部:前後公会堂	穂井田
		9:45 ~10:00	奥谷公会堂(辻奥公会堂)	
		10:30 ~11:15	穂井田憩の家	
		11:45 ~12:00	大畑:宮西公会堂	
	19 (木)	14:00 ~14:45	玉島黒崎公民館	沙美
		10:00 ~10:45	又串コミュニティハウス	船穂
		11:15 ~12:00	一之丁公会堂	
		14:00 ~14:30	福島ふれあい公園	
		15:00 ~16:00	(株)エヌケーアイ	
		9:00 ~10:15	玉島西公民館駐車場	
10:45 ~11:15	福井:林食糧店前			
13:00 ~13:45	勇崎:塩釜神社前			
14:15 ~15:00	玉島南小学校			
15:30 ~16:00	柏島畑公会堂横			
28 (月)	9:30 ~11:30	玉島図書館	中央	
	13:30 ~14:50	南浦小学校	南浦	
	15:20 ~15:50	岩谷:渡邊佳子氏宅		
	9:30 ~10:15	小原公会堂	黒崎	
10:45 ~11:15	JA晴れの国岡山黒崎共選場			
13:15 ~14:15	玉島支所	全地区		
6 (水)	9:00 ~12:00	玉島支所	全地区	

真備地区

月	日(曜)	受付時間	会場名	地区・学区
9	5 (木)	10:00 ~11:00	服部分館	服部・呉妹
		13:00 ~15:30	真備保健福祉会館	箭田
	11 (水)	14:00 ~15:30	呉妹分館	呉妹
		25 (水)	9:30 ~11:30	岡田分館
		13:30 ~15:30	真備保健福祉会館	箭田

月	日(曜)	受付時間	会場名	地区・学区
10	3 (木)	9:30 ~11:30	真備保健福祉会館	全地区
		13:30 ~15:30	川辺分館	川辺1~ 999番地
	28 (月)	9:30 ~11:00	菌分館	菌(市場)
		13:00 ~14:20	岡田分館	岡田(辻田)
		15:00 ~16:00	真備保健福祉会館	全地区
11	15 (金)	9:30 ~11:00	真備保健福祉会館	全地区
		13:00 ~15:00	二万分館	二万(上二万)
	22 (金)	9:30 ~11:00	川辺分館	川辺1000 番地以降
		13:00 ~14:00	菌分館	菌(有井)
		14:30 ~15:30	二万分館	二万(下二万)
		29 (金)	14:00 ~15:30	真備保健福祉会館

忘れずに!



予約不要です。
直接会場へ
お越しください。

※地区会場けんしんは、午前7時の時点で、暴風警報、もしくは特別警報が発令されている場合は中止になります。
また、災害や感染症の流行等の状況により、急に中止となる場合があります。市ホームページ等、最新の情報をご確認ください。



注目!!

お知らせ



65歳以上の方へ

年に1回の胸部レントゲン検診(肺がん・結核検診)を必ず受けましょう!

倉敷市では、年間約50人の方が結核の治療を受けています。多くは、65歳以上の高齢者であり、体力が低下する高齢の方や病気などで体の抵抗力が弱っている人は注意が必要です。

結核は早期に発見すれば、病気の重症化を防げるだけでなく、大切な家族や友人等への感染の拡大を防ぐことができます。

医療機関または地区会場での胸部レントゲン検診を受診しましょう。(肺がん・結核検診)

令和4年 新登録結核患者の年齢階級別割合

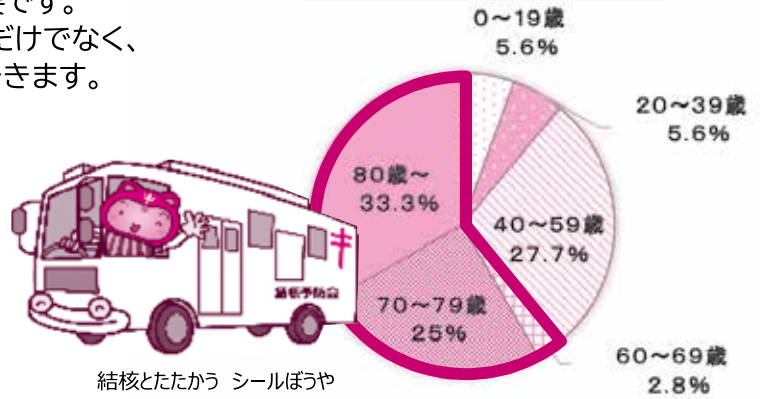

結核とたたかう シールぼうや

結核についてのご相談は
倉敷市保健所保健課 感染症係
☎ 086-434-9810

特定健診
採血時

昭和37年4月2日～昭和54年4月1日に生まれた男性へ

クーポン券の提出で風しん抗体検査・予防接種を無料で受けられます!

対象者 昭和37年4月2日 から 昭和54年4月1日生まれの男性

料金

クーポン券を利用して無料

※クーポン券を送付しています。(抗体検査受検済みの方を除く)

抗体検査の結果、十分な量の抗体がない場合は、無料で予防接種を受けられます。

妊娠初期の妊婦さんに、感染させてしまうと生まれてくる赤ちゃんの目や耳、心臓に障がいがあることがあります。

大人になってかかると症状が重くなることも。

クーポン券の有効期限は令和7年3月31日まで!



風しん抗体検査・予防接種のお問い合わせは
倉敷市保健所保健課 感染症係
☎ 086-434-9810

40歳以上の女性へ

マンモグラフィーサンデー 10月20日の日曜日に、マンモグラフィー検診が受けられます!

「マンモグラフィーサンデー」とは、NPO法人J.POSHが呼びかけ、仕事や育児などで平日忙しい女性のため、毎年10月の第3日曜日に協賛医療機関でマンモグラフィー検診を実施している取り組みの事です。

昨年度は、市内の7か所の医療機関が協賛実施しました。

令和6年度の実施機関等の詳細は、

マンモグラフィーサンデー

検索

けんしん受診券 使えます! /

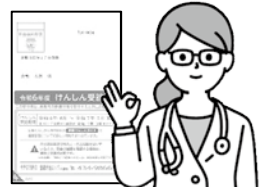

倉敷市立市民病院では、土日(不定期)に乳がん検診を実施しています。「倉敷市 休日乳がん検診」で検索!

教えて!!



けんしんのこと



受けて安心!

生活習慣病予防健診

倉敷市の生活習慣病予防健診は

「生活習慣病」の兆候を見つける検査です。

生活習慣病の初期には **自覚症状がほとんどありません。**

症状が出てくる頃には **脳卒中や心疾患、腎不全**など **命**にかかわることも!!

生活習慣病予防健診を受けて自身のからだの状態を把握することが、

発症や重症化の予防につながります。

血圧・血糖・脂質が
高いまま放置すると
症状がなくても...

正常な血管

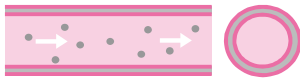

血管の傷みが進行



健康障害



痛い!!

心臓疾患

脳疾患

腎臓疾患

血栓ができ、血管がつまる

こんなにある!

がん検診のメリット

2人に1人が「がん」になる時代です。

他人事ではない身近な病気ですが

早期発見・早期治療をすれば **治る**可能性も高まり、けっして怖い病気ではありません。

1~2年に一度 がん検診を受けることは、早期発見のチャンスです!!

症状はないけど

症状が出てから

早期発見・早期治療で

定期的
に
検診を受けると

検診受診で
発見・治療!

病院で
発見・治療!

- 通院や治療にかかる時間
 - 身体的・経済的な負担
- も**軽減**できます。

がん発生 早期がん がん進行

時間の経過

定期的な検診を受診することで
前回とはなかった「がん」が
今年は見つかるかもしれません!

がん検診には、以下のようなデメリットもあります。

- がん検診の判定や診断の結果が100%正しいというわけではありません。
- 結果的に不必要な治療や検査を受けてしまう可能性もあります。
- 検査によってからだに負担がかかってしまうこともあります。

* 国立がん研究センター「がん情報サービス」参考

**あなたとあなたの未来のために、
定期的にけんしんを受けましょう。**





倉敷市保健所で

対象の方なら だれでも受診OK

子宮頸がん・乳がん

夕方 休日 検診

夕方・休日に
実施します！

対象年齢・料金

種類	年齢	料金
子宮頸がん検診	20～69歳 (S30.4.1～H17.3.31生まれ)	800円
乳がん検診 (マンモグラフィ+視触診)	40～69歳 (S30.4.1～S60.3.31生まれ)	1,700円

日程・申し込み期間

	検診日・受付時間	申し込み期間	定員
夕方 検診	8月16日(金) 17～19時	7月1日(月)～7月12日(金)	各80人
	8月23日(金) 17～19時		
お子さまの 一時預かりあります！ 休日 検診	11月10日(日) 午前	9月24日(火)～10月8日(火)	各120人
	11月17日(日) 午前		

※休日検診のみ、保育士や保健師が診察や検査中にお子さま(小学3年生まで)をお預かりします。
申し込み時に、一時預かりの利用希望をお伝えください。

申し込み方法

「けんしん受診券」をご用意のうえ、申し込み期間内に、電話でお申込みください。

岡山県健康づくり財団

☎ 086-246-6256

受付時間：平日9～17時(12～13時を除く)



検診会場

倉敷市保健所

当日は、西側入口からお入りください。

(笹沖170番地)

注意事項

- ① 必ず電話での申し込みが必要です。定員を超えた場合、申し込み締切後に抽選します。
※時間の指定はできません。受付時間は、後日個別通知します。
- ② 子宮頸がん検診は、子宮全摘手術を受けた人・妊娠中および妊娠の可能性のある人は受診できません。
生理中でも検診は受診できますが、再検査になる可能性もありますので、生理中を避けていただくことが望ましいです。
- ③ 乳がん検診は、妊娠中および妊娠の可能性のある人・授乳中の人・ペースメーカー装着者・豊胸術等で乳房に人工物が入っている人・インスリンポンプやグルコース測定器装着者は、受診できません。
- ④ 午前の検診は午前7時、午後の検診は午後3時の時点で暴風警報、もしくは特別警報が発令されている場合、中止になります。また、災害や感染症の流行等の状況により、急に中止となる場合があります。

リサイクル適性 A

この印刷物は、印刷用の紙へリサイクルできます。