

お知らせ

平成30年4月1日～平成30年5月12日の期間中に
受診いただける方に限り、オプション検査を特別価格にて
ご提供いたします。(※一部検査を除く)
皆さま、ぜひこの機会に検査項目を追加して
ご受診ください。



検査項目	料金(税込)	
	通常価格	期間限定価格
1 頭部検査セット	¥32,400	→ ¥32,400
2 頭部MRI・MRA検査	¥27,000	→ ¥27,000
3 頭部MRI検査	¥21,600	→ ¥21,600
4 甲状腺検査セット	¥8,640	→ ¥6,912
5 甲状腺超音波検査	¥4,320	→ ¥3,456
6 甲状腺ホルモン検査	¥5,400	→ ¥4,320
7 肺がん検査セット	¥19,440	→ ¥15,552
8 胸部CT検査	¥10,800	→ ¥7,560
9 喀痰細胞診検査	¥3,240	→ ¥2,592
10 肺年齢チェック	¥2,160	→ ¥1,728
11 心臓検査セット	¥19,008	→ ¥15,206
12 胃がんリスク検査セット	¥4,860	→ ¥3,888
13 ピロリ菌	¥1,944	→ ¥1,555
14 ペプシノゲン	¥3,240	→ ¥2,592
15 肝炎ウイルス検査	¥2,700	→ ¥2,160
16 腹部超音波検査	¥5,940	→ ¥4,752
17 腹部CT検査	¥10,800	→ ¥8,640
18 すい臓がん検査セット	¥29,700	→ ¥29,700
19 動脈硬化検査セット	¥12,960	→ ¥10,368
20 血管年齢チェック	¥2,160	→ ¥1,728
21 頸動脈超音波検査	¥6,480	→ ¥5,184
22 内臓脂肪測定	¥3,888	→ ¥3,110
23 前立腺PSA検査	¥2,700	→ ¥2,160
24 腫瘍マーカーセット	¥10,800	→ ¥8,640
25 乳がん検査セット	¥8,640	→ ¥6,912
26 乳腺超音波検査	¥4,320	→ ¥3,456
27 マンモグラフィ検査	¥4,320	→ ¥3,456
28 子宮卵巣MRI検査	¥21,600	→ ¥21,600
29 HPV検査	¥5,076	→ ¥4,060
30 子宮頸がん検査	¥5,400	→ ¥4,320
31 経膣超音波検査	¥2,700	→ ¥2,160
32 骨密度測定検査	¥1,620	→ ¥1,296
33 女性更年期検査	¥6,480	→ ¥5,184
34 眼底・眼圧検査	¥3,240	→ ¥2,592

※当センターとの契約により、割引対象外となる場合もございます。

自分のからだの気になるところ…
オプション検査でチェックしてみませんか

初めて人間ドックを受ける方

12 胃がんリスク検査セット	¥4,860
15 肝炎ウイルス検査	¥2,700
16 腹部超音波検査	¥5,940
34 眼底・眼圧検査	¥3,240

50代以上の方

1 頭部検査セット	¥32,400
8 胸部CT検査	¥10,800
16 腹部超音波検査	¥5,940
23 前立腺PSA検査 (男性のみ)	¥2,700

喫煙習慣のある方

7 肺がん検査セット	¥19,440
10 肺年齢チェック	¥2,160
20 血管年齢チェック	¥2,160
21 頸動脈超音波検査	¥6,480

肥満が気になる方

16 腹部超音波検査	¥5,940
19 動脈硬化検査セット	¥12,960

すい臓がんが気になる方

18 すい臓がん検査セット	¥29,700
---------------	---------

乳がんが気になる方

26 乳腺超音波検査 (30歳~)	¥4,320
27 マンモグラフィ検査 (40歳~)	¥4,320

脳梗塞が気になる方

1 頭部検査セット	¥32,400
-----------	---------

子宮、卵巣が気になる方

30 子宮頸がん検査	¥5,400
31 経膈超音波検査	¥2,700

淳風会では、安心してご受診いただける
環境づくりを目指しています。

レディースフロアをご用意しております。

ゆったりとした気分で安心して検査を受けていただけるように、
女性だけを対象とした検査のためのスペースを設けております。



専用プレミアムドックラウンジでお過ごしてください。

せっかくの健診の機会をより心地よく豊かな気持ちでお過ごしいただけるように、
検査のボリュームに応じて、専用プレミアムドックラウンジを案内します。



検査項目については、お気軽にご相談ください。

保健師・看護師など国家資格を持った女性メディカルコーディネーターが、
年齢や生活習慣、体の状態などを伺い、
優先順位をつけて検査項目をアドバイスいたします。



「オプション検査」に関するお問い合わせ

予約専用ダイヤル **050-3163-0002**

【予約受付時間】 平日/8:30~16:30 土曜日/8:30~12:00 【休診日】 日曜日・祝日

FAX.086-226-8251



早期発見のために、
からだの気になるところを、
自分に合った検査で。

淳風会健康管理センター 人間ドック
オプション検査 2018
のご案内

オプション検査は、各種人間ドックに追加して受診する検査です。
生活習慣や年齢によって発症しやすい病気が異なり、
基本検査項目だけでは網羅できず、発見が非常に難しい病気などがあります。
これらを補うための各部位ごとの検査をオプション検査とし、
淳風会ではバリエーション豊富な検査メニューをご用意しております。

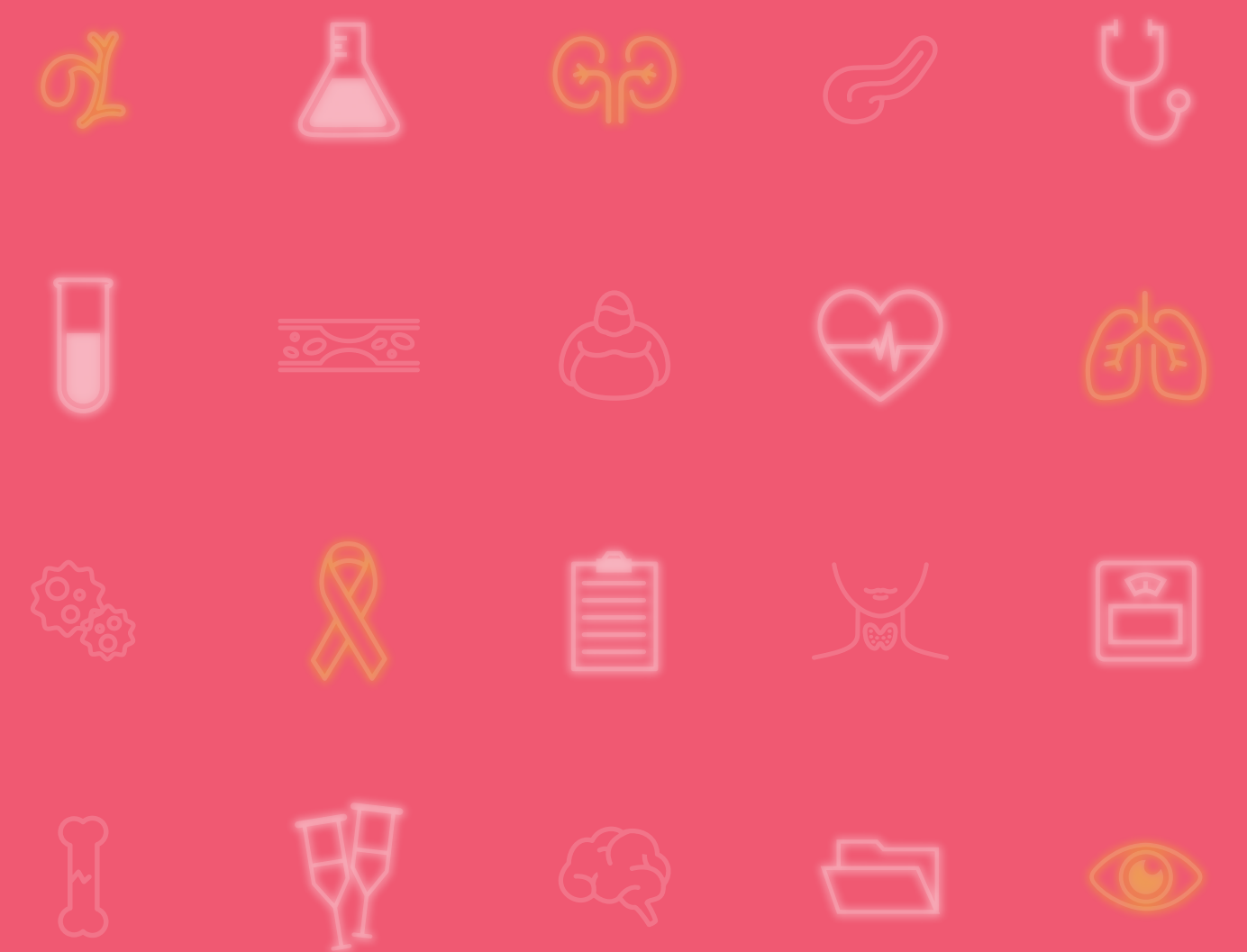

フリガナ
お名前 様

個人ID ※問診票の10桁コードを必ずご記入ください。

□ □ □ □ □ □ □ □ □ □

受診日 年 月 日 受付時間 AM PM

日中のご連絡先

自宅・会社・携帯 () -

男女共通 男性のみ 女性のみ ご希望の検査項目にチェック

対象	★ 受診枠 限定	検査名	推奨年齢	検査内容	料金(税込)	検査のご説明
脳	<input type="checkbox"/>	★ ① 頭部検査セット	40歳～	②頭部MRI・MRA検査 + ④1 頸動脈超音波検査	セット 料金 ¥32,400	脳梗塞、脳腫瘍、脳動脈瘤の発見を目的としています。MRA検査では、脳動脈の主要部分を撮影します。 ※注2 ◎当センターのMRAでは脳動脈瘤の存在をかなりの確率で描出できますが、脳の末梢に発生する血管異常については描出できません。 ◎物忘れが激しい・舌のむつれ・言葉がでない・頭痛・まっすぐ歩けない・手足のしびれ・見えにくい・めまい・指の震え等々…の症状のある方は、脳神経科などの専門医療機関で検査をお受けください。
	<input type="checkbox"/>	★ ② 頭部MRI・MRA検査	40歳～	頭部MRI・MRA検査	¥27,000	
	<input type="checkbox"/>	★ ③ 頭部MRI検査	40歳～	頭部MRI検査	¥21,600	
甲状腺	<input type="checkbox"/>	★ ④ 甲状腺検査セット	全年齢	⑤甲状腺超音波検査 + ⑥甲状腺ホルモン検査(血液)	セット 料金 ¥8,640	甲状腺の病気は女性に多くみられます。 超音波検査ではしこりや腫れの有無を調べることができ、甲状腺がんなどの発見に有効です。 また血液検査では甲状腺ホルモンの分泌量を調べることで、甲状腺機能の異常がわかります。 [血液 甲状腺ホルモン:3種] 遊離T3・遊離T4・TSH
	<input type="checkbox"/>	★ ⑤ 甲状腺超音波検査	全年齢	甲状腺超音波検査	¥4,320	
	<input type="checkbox"/>	★ ⑥ 甲状腺ホルモン検査	全年齢	血液(甲状腺ホルモン検査(血液):3種)	¥5,400	
肺	<input type="checkbox"/>	★ ⑦ 肺がん検査セット	30歳～ (非喫煙者) 40歳～	⑧胸部CT検査 + ⑨ 喀痰細胞診検査 + 血液(腫瘍マーカー:4種)	セット 料金 ¥19,440	肺がんは死亡率が高く、 がん死亡原因の男性で第1位、女性で第2位 となっています。 タバコを吸う方ももちろん、身近に喫煙者のいる方も、発生率が高いと言われています。 小さながんや隠れたがんは普通のレントゲンでは見つけにくい ため、 【肺がん検査セット】 をおすすめします。 [血液 腫瘍マーカー:4種] CEA・シフラ・SCC抗原・NSE
	<input type="checkbox"/>	★ ⑧ 胸部CT検査	胸部CT検査	¥10,800		
	<input type="checkbox"/>	★ ⑨ 喀痰細胞診検査	40歳～	喀痰細胞診(3日間の早朝痰を採取)	¥3,240	
	<input type="checkbox"/>	★ ⑩ 肺年齢チェック	30歳～	肺機能検査	¥2,160	
心臓	<input type="checkbox"/>	★ ⑪ 心臓検査セット	40歳～	心臓超音波検査 + 血液(3種)	¥19,008	心筋梗塞をはじめとする 虚血性心疾患は、日本人の死因第2位 となっています。心臓超音波検査に、心不全マーカーを含む血液検査を組み合わせています。 糖尿病や高血圧症、脂質異常症と言われたことがある方におすすめします。 [血液:3種] NT-proBNP・アディポネクチン・高感度CRP
胃	<input type="checkbox"/>	★ ⑫ 胃がんリスク検査セット	／	⑬ピロリ菌 + ⑭ペプシノゲン	セット 料金 ¥4,860	胃潰瘍・十二指腸潰瘍や胃がんなど 胃の病気 の多くは、 ピロリ菌感染胃炎を土台として発生 します。 ピロリ菌抗体検査ではピロリ菌に感染しているかどうかを調べます。ペプシノゲンでは胃がんリスクの高い萎縮性胃炎があるかどうかを調べます。 2つの検査を組み合わせることで「胃がん発生のリスク」、言い換えれば「胃の健康度」がわかりますので、一度セットで検査されることをお勧めします。 ※ピロリ菌除菌治療の方は適していません。 ※ペプシノゲン検査は、すでに胃の外科手術歴がある方には適していません。また、プロトンポンプ阻害薬(胃酸を抑える薬)を内服中の方も適していません。 ※すでにピロリ菌抗体陽性を指摘されている方は、淳風会ロングライフホスピタルや大供クリニックなど消化器科・胃腸科などへご相談ください。
	<input type="checkbox"/>	★ ⑬ ピロリ菌	／	血液中ピロリ菌抗体検査	¥1,944	
	<input type="checkbox"/>	★ ⑭ ペプシノゲン	30歳～	血液(ペプシノゲン)	¥3,240	
肝臓	<input type="checkbox"/>	★ ⑮ 肝炎ウイルス検査	／	血液(HBs抗原定性・HCV抗体)	¥2,700	B型肝炎、C型肝炎ウイルス感染の有無を調べます。
胆のう 腎臓	<input type="checkbox"/>	★ ⑯ 腹部超音波検査	30歳～	腹部超音波検査	¥5,940	肝臓・腎臓・胆のうなどの形態や病気(脂肪肝や胆のうポリープ、臓器内の腫瘍、結石など)の有無を調べます。
	<input type="checkbox"/>	★ ⑰ 腹部CT検査	40歳～	腹部CT検査	CT ¥10,800	腹部CT検査は肝臓・腎臓・胆のうなどの形態異常を調べる検査です。腹部超音波検査を組み合わせることで、肝臓がんなどの診断もより効果的に行えます。
すい臓	<input type="checkbox"/>	★ ⑱ すい臓がん検査セット	40歳～	すい臓MRI検査 + 血液(腫瘍マーカー:3種)	MRI ¥29,700	すい臓は体の奥深くにあるため、他の検査では異常を発見しにくい臓器 です。腹部超音波検査ですい臓が見えづらいと言われたことのある方やすい臓がんが気になる方におすすめします。 ※注2 [血液 腫瘍マーカー:3種] CA19-9・エラストゼ1・DUPAN-2
血管 動脈硬化	<input type="checkbox"/>	★ ⑲ 動脈硬化検査セット	40歳～	⑳血管年齢チェック + ㉑頸動脈超音波検査 + 血液(アディポネクチン)	¥12,960	タバコを吸われる方、動脈硬化が気になる方、肥満、糖尿病、高血圧症、脂質異常症の方などはセット検査をおすすめします。 アディポネクチン・脂肪細胞から分泌される善玉物質。動脈硬化や糖尿病、メタボリックシンドロームが気になる方に。
	<input type="checkbox"/>	★ ⑳ 血管年齢チェック	40歳～	血管年齢検査(血管年齢)	¥2,160	手足にある血管のつまり具合や硬さをチェックし、動脈硬化の程度を検査します。からだに負担を与えず、簡単に測定できます。
	<input type="checkbox"/>	★ ㉑ 頸動脈超音波検査	40歳～	頸動脈超音波検査	¥6,480	頸動脈の動脈硬化を調べます。血圧、血糖値、コレステロール値が高い方には特に必要な検査です。
メタボリック	<input type="checkbox"/>	★ ㉒ 内臓脂肪測定	全年齢	CTによる内臓脂肪測定	CT ¥3,888	実際の画像でお腹の脂肪がわかります。健診で内臓脂肪型肥満を疑われた方におすすめします。
前立腺	<input type="checkbox"/>	★ ㉓ 前立腺PSA検査	50歳～	血液(腫瘍マーカー:PSA)	¥2,700	近年、中高年の男性に前立腺がんが増えています。初期症状があまりないため、発見が遅れがちです。 特に50歳以上の方には、年に1度の検査をおすすめします。
腫瘍マーカー	<input type="checkbox"/>	★ ㉔ 腫瘍マーカーセット	40歳～	血液(腫瘍マーカー:5種)	¥10,800	がんの補助診断にもなるものを腫瘍マーカーと言います。早期がん発見のための検査ではありません。早期発見のためには、CTやMRI、内視鏡検査などを組み合わせることをおすすめします。 ◎妊娠中の方は、生理的に腫瘍マーカーの値が上がりますため、ご受診いただけません。 [血液 腫瘍マーカー:5種] CEA・AFP・CA19-9・シフラ・SCC抗原
乳房	<input type="checkbox"/>	★ ㉕ 乳がん検査セット	40歳～	㉖乳腺超音波検査 + ㉗マンモグラフィ検査	X線 ¥8,640	女性のがん罹患率(新たにがんと診断される)第1位。 約11人に1人が乳がんになると 言われています。 早期発見できれば95%が治癒 と言われており、乳房温存手術も可能です。 ご家族に乳がんの経験がある方や、年齢が若い方にもぜひ受けていただきたい検査です。 少なくとも年に1度、定期的に検査されることをおすすめします。 ※視触診は含まれておりません。
	<input type="checkbox"/>	★ ㉖ 乳腺超音波検査	30歳～	乳腺超音波検査	¥4,320	
	<input type="checkbox"/>	★ ㉗ マンモグラフィ検査	40歳～	マンモグラフィ(2方向X線検査)	X線 ¥4,320	
子宮 卵巣	<input type="checkbox"/>	★ ㉘ 子宮卵巣MRI検査	40歳～	子宮卵巣MRI検査	MRI ¥21,600	子宮がんや症状のないことが多い 早期の卵巣腫瘍 に有用な子宮卵巣MRI検査です。 ※注2 ※必ず子宮頸がん検査と一緒にご受診ください。
	<input type="checkbox"/>	★ ㉙ HPV検査	30歳～	HPV(ヒトパピローマウイルス)検査	¥5,076	
	<input type="checkbox"/>	★ ㉚ 子宮頸がん検査	全年齢	子宮頸部細胞診(医師による採取) + 内診	¥5,400	
	<input type="checkbox"/>	★ ㉛ 経膈超音波検査	全年齢	経膈超音波検査	¥2,700	子宮筋腫や卵巣腫瘍の発見に有用です。 ※必ず子宮頸がん検査と一緒にご受診ください。
骨	<input type="checkbox"/>	★ ㉜ 骨密度測定検査	30歳～	骨密度測定検査(超音波法)	¥1,620	超音波で踵(かかと)の骨を測定し、骨粗しょう症の危険性を調べます。骨量は20代をピークに年齢とともに減少するため、若いうちに対策が必要です。
更年期	<input type="checkbox"/>	★ ㉝ 女性更年期検査	45~59歳	血液(女性ホルモン:3種)	¥6,480	冷えやのぼせ、無気力など、更年期障害が気になる45歳から50歳代の女性におすすめです。 [血液:3種] エストラジオール・卵胞刺激ホルモン・プロラクチン
目	<input type="checkbox"/>	★ ㉞ 眼底・眼圧検査	30歳～	眼底(両眼)検査 + 眼圧検査	¥3,240	緑内障、黄斑変性、糖尿病性網膜症、動脈硬化などの診断に役立ちます。

予約制

受診予定日の前々日15:00まで受付(平日/月~金)

お申し込み 手順

1 検査項目を選択 → 2 左ページの申込書に必要事項を記入 → 3 FAX送信 → お申し込み完了

※FAX受付後、お申し込みの検査内容についてご連絡させていただく場合がございます。

FAXをお持ちでない方は、裏面の専用ダイヤルよりお電話にてお申し込みください。

※注1)下記検査が人間ドックなどの基本検査に含まれていることをご確認ください。含まれていない場合は別途お申し込みされることをおすすめします。

【胃(食道)】 胃部レントゲン検査、または胃内視鏡検査 【大腸】 便潜血反応

※各種検査の精度は向上しておりますが、検査できる範囲には限度があり、病気を全て発見できるものではありません。何らかの症状や不調を感じた場合は、早めのご受診をおすすめします。

早期発見のために…

病期(ステージ)が早期であればあるほど、がんが治る可能性は高くなります。
初期には自覚症状がほとんどありません!



病期(ステージ)I期とIV期それぞれの5年相対生存率比較

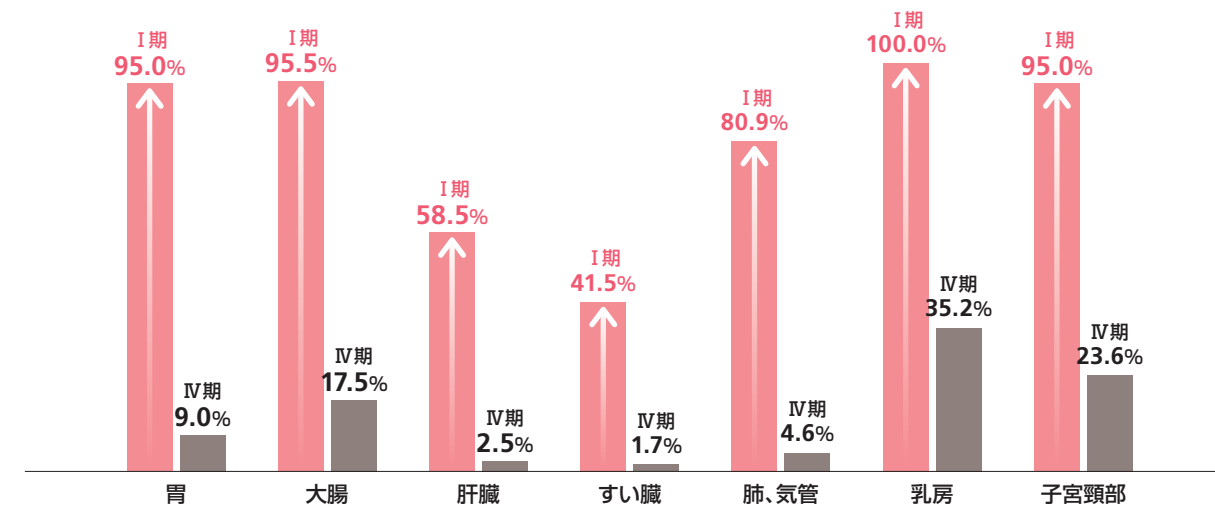

【5年相対生存率】 がんと診断された場合に、治療でどのくらい生命を救えるかを示す指標。がんと診断された人のうち5年後に生存している人の割合が、日本人全体で5年後に生存している人の割合に比べてどのくらい低いかで表します。

出典:公益財団法人がん研究振興財団「がんの統計」16

年齢部位別がん死亡割合

男性40歳以上

女性40歳以上

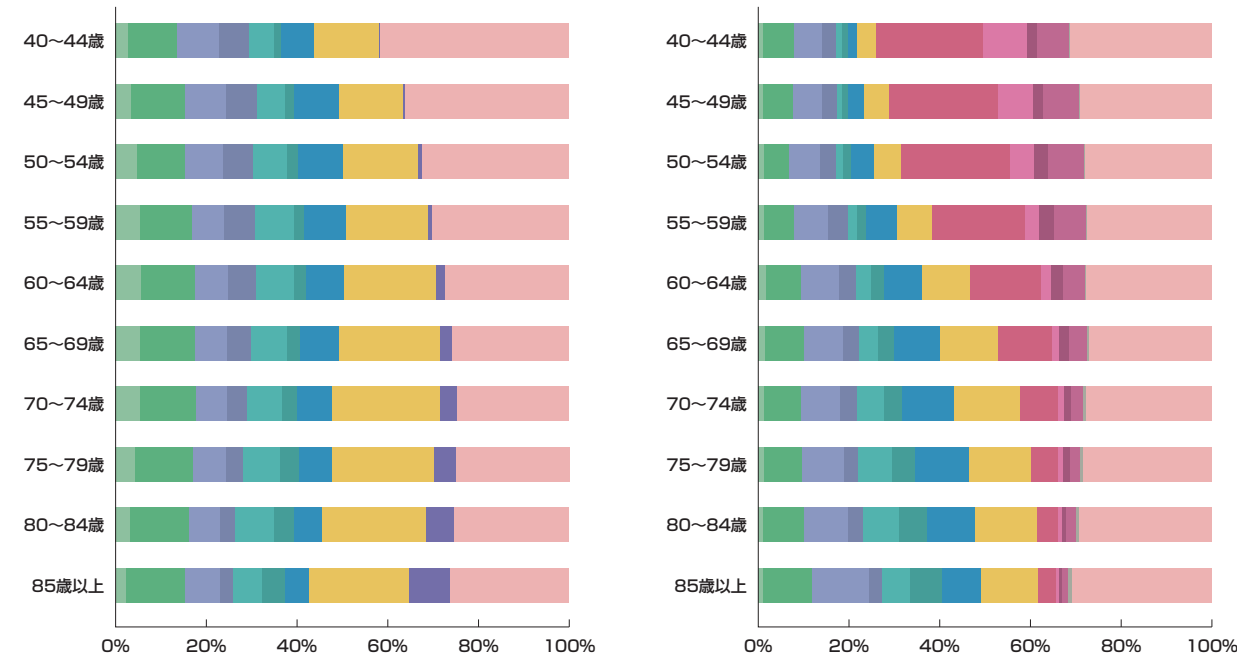

※食道、胃は「胃部レントゲン検査」または「胃内視鏡検査」で検査します。
※結腸、直腸は「便潜血反応2日法(免疫法)」で検査します。
※胆管は「腹部超音波検査」で検査します。

出典:国立がん研究センターがん情報サービス「がん登録・統計」(2016年)

★マークのついた検査は、受診枠に限りがあります。できるだけお早めにお申し込みください。

■掲載の料金について…平成30年4月現在の消費税率に基づいて表示しております。 ■個人情報について…ご記入いただいた個人情報は利用目的を超えた使用はいたしません。※一般財団法人 淳風会では、平成17年4月1日の「個人情報保護に関する法律」の施行に伴い、個人情報保護方針(ポリシー)を制定し、お客様の個人情報を慎重に取り扱い、プライバシー保護に努めています。
※注2)心臓ペースメーカーをご使用の方、術後で体内に金属が入っている方、V-Pシャント(脳室腹腔シャント)をされている方、マスクラ、カラーコンタクトをされている方など、MRI検査を受けることができない場合があります。詳しくはお問い合わせください。