

検査項目	女性				男女共通				男性	
	01 レディース Bコース	02 レディース Aコース	03 レディース Sコース	04 レディース 充実ドック	05 生活習慣病 健診	06 スタンダード ドック	07 VIPドック	08 プレミアム ドック	09 若年メンズ ドック	10 メンズ充実 ドック
身長・体重測定・BMI、視力・聴力検査、血圧測定										
肥満度										
腹囲測定										
尿検査										
蛋白・糖										
潜血										
尿沈渣										
内科診察(診察)、問診										
特定健診問診										
胸部X線撮影(1方向)										
胸部X線撮影(2方向)										
胃部X線撮影(胃カメラ検査への差し替え料金：¥6,480)										
貧血										
赤血球数、白血球数、血色素量、ヘマトクリット										
血小板数、MCV、MCH、MCHC										
白血球像										
肝臓										
胆のう										
胆汁酸										
総蛋白、総ビリルビン、血清アルブミン										
LAP、CHE、血清アミラーゼ、LDH、直接ビリルビン、A/G比、血清鉄										
脂質										
総コレステロール										
中性脂肪、HDLコレステロール、LDLコレステロール										
non-HDLコレステロール										
クレアチニン										
eGFR										
尿酸										
糖										
HbA1c										
血糖										
HOMA-IR										
その他										
HBs抗原(定性)										
HBs抗体(定性)、HCV抗体										
CRP定量										
Rf										
血液型(ABO Rh)										
安静時心電図										
心拍数										
便潜血反応2日法(免疫法)										
生活習慣病遺伝子検査										
結果説明										
① 頭部検査セット (②+④)										
② 頭部MRI・MRA検査										
③ 頭部MRI検査										
④ 甲状腺検査セット (⑤+⑥)										
⑤ 甲状腺超音波検査										
⑥ 甲状腺ホルモン検査 (遊離T3・遊離T4・TSH)										
⑦ 肺がん検査セット (⑧+⑨+血液(腫瘍マーカー:4種))										
⑧ 胸部CT検査										
⑨ 喀痰細胞診検査										
⑩ 肺年齢チェック										
⑪ 心臓検査セット (心臓超音波検査+血液(3種))										
⑫ 胃がんリスク検査セット (⑬(ピロリ菌)+⑭(ペプシノゲン))										
⑬ ピロリ菌										
⑭ ペプシノゲン										
⑮ 肝炎ウイルス検査										
⑯ 腹部超音波検査										
⑰ 腹部CT検査										
⑱ すい臓がん検査セット (すい臓MRI検査+血液(腫瘍マーカー:3種/CA19-9・エラスターゼ1・DUPAN2))										
⑲ 動脈硬化検査セット (⑳+㉑+血液(アディポネクチン))										
㉑ 血管年齢チェック										
㉒ 頸動脈超音波検査										
㉓ 内臓脂肪測定 (CTによる)										
㉔ 前立腺PSA検査										
㉕ 腫瘍マーカーセット (血液(腫瘍マーカー:5種))										
㉖ 乳がん検査セット (㉗+㉘)										
㉗ 乳腺超音波検査										
㉘ マンモグラフィ検査										
㉙ 子宮卵巣MRI検査 (+卵巣腫瘍マーカー:CA125)										
㉚ HPV検査										
㉛ 子宮頸がん検査 (子宮頸部細胞診、内診)										
㉜ 経膈超音波検査										
㉝ 骨密度測定検査 (超音波法)										
㉞ 女性更年期検査										
㉟ 眼底・眼圧検査 (眼底(両眼)検査+眼圧検査)										
検査料金(税込)	¥10,800- ¥8,640	¥20,520- ¥16,416	¥27,000- ¥21,600	¥98,280- ¥78,624	¥24,840- ¥19,872	¥42,660- ¥34,128	¥92,880- ¥74,304	¥174,420- ¥139,536	¥19,440- ¥15,552	¥84,240- ¥67,392

①～㉟の検査はオプション検査です。ご自分のコースに含まれていない検査で気になるものがある時には追加することができます。オプション検査のご案内 →

人間ドックをお申込みいただいた後に問診票と一緒に詳しいご案内をお届けします。ご案内は淳風会ホームページでもご覧いただけます。

※▲(注)：オリジナル人間ドックは、肺の換気能力を調べる肺機能検査です。 ※胃部X線撮影を胃カメラ検査に変更ご希望の方は、別途¥6,480(税込)頂戴いたします。

※セットプランのため、ご受診されない場合があっても料金は変更されません。 ※表示料金は全て税込となっております。

各種検査の精度は向上しておりますが、検査できる範囲には限度があり、病気をすべて発見できるものではありません。何らかの症状や不調を感じた場合は、早めのご受診をおすすめします。

2018 健康経営優良法人 一般財団法人淳風会 淳風会健康管理センターは経済産業省より「健康経営優良法人2018(大規模法人部門)～ホワイト500～」に認定されました。今後も地域の健康課題に即した取組や日本健康会議が進める健康増進の取組をもとに、健康経営に組織全体で取り組んでまいります。

# 「早期発見」と「予防」のために、 年齢、性別にあった最適な検査を。

淳風会健康管理センターは、  
年齢や性別と健康状態に合わせて、  
豊富な検査メニューの中から最適なコースをご用意しております。  
初めて受診される方も、落ち着いた環境で安心してご利用いただけます。

## 淳風会健康管理センター オリジナル 人間ドックのご案内



岡山淳風会 タニタ食堂

岡山淳風会タニタ食堂のお食事付コースの方は、  
プロフェッショナル用体組成計による計測と管理栄養士からカウンセリングも共に無料で受けられます。

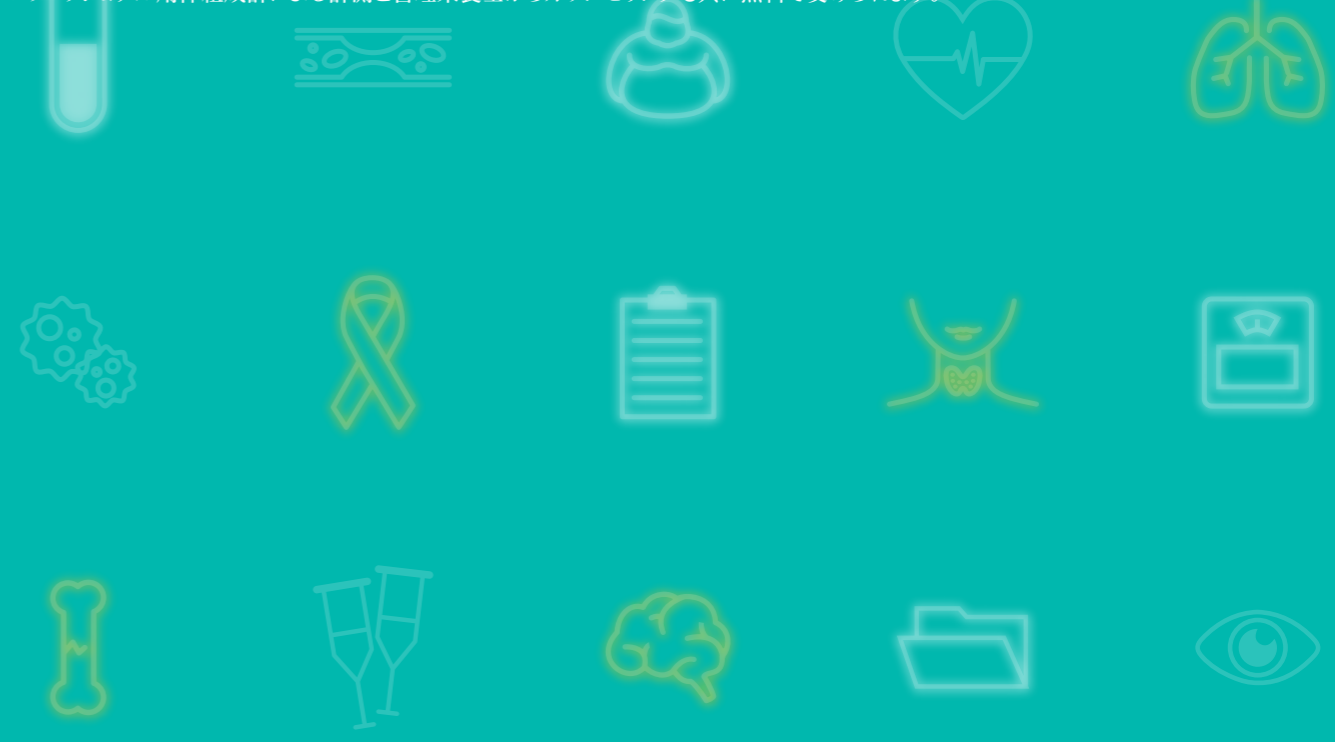



# 「早期発見」と「予防」でいつまでも健やかな毎日を。

淳風会健康管理センター「オリジナル人間ドック」は、お一人おひとりのご要望に合わせたコースをご用意し、受診しやすい環境づくりを進めています。

## 初めて人間ドックを受ける方

- 05 生活習慣病健診
- 06 スタンダードドック



胃がん、肺がん、大腸がん検診を中心に。

## 短時間で気軽に検査を受けたい方

- 01 レディースBコース
- 02 レディースAコース
- 03 レディースSコース
- 09 若年メンズコース



午後からの健診です。

## 脳梗塞が気になる方

- 04 レディース充実ドック
- 07 VIPドック
- 08 プレミアムドック
- 10 メンズ充実ドック



通常の間人間ドックより充実した内容で。

## 女性特有の病気をカバーしたい方

- 01 レディースBコース
- 02 レディースAコース
- 03 レディースSコース
- 04 レディース充実ドック



年齢や気になることに合わせて選択。

## 将来のリスクも含め徹底的に検査を受けたい方

- 08 プレミアムドック



生活習慣病遺伝子検査付き。

### 女性向けコース

全コース「乳がん・子宮頸がん」検査付き。

**01** 推奨年齢 20歳以上

昨年と項目が変更になっています

レディースBコース (午後受付)

10,800円 **8,640円**

**02** 推奨年齢 20歳以上

レディースAコース (午後受付)

20,520円 **16,416円**

**03** おすすめコース! 推奨年齢 30歳以上

レディースSコース (午後受付)

27,000円 **21,600円**

**04** おすすめコース! 推奨年齢 40歳以上

レディース充実ドック

98,280円 **78,624円**

### 男女共通コース

基本～プレミアムコースまで幅広くご用意しております。

**05** 推奨年齢 35歳以上

生活習慣病健診

24,840円 **19,872円**

**06** おすすめコース! 推奨年齢 40歳以上

スタンダードドック

42,660円 **34,128円**

**07** 推奨年齢 40歳以上

VIPドック

92,880円 **74,304円**

**08** 推奨年齢 40歳以上

プレミアムドック

174,420円 **139,536円**

**09** 推奨年齢 30歳以上

若年メンズコース (午後受付)

19,440円 **15,552円**

**10** おすすめコース! 推奨年齢 40歳以上

メンズ充実ドック

84,240円 **67,392円**



### 女性が安心してご受診いただける環境へ。

レディースフロア  
ゆったりとした気分で安心して検査を受けていただけるよう、女性専用の検査スペースを設けております。

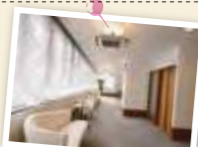

託児カー出動中!  
3週間1回のペースで出動しています。詳細はお問い合わせください。



※01を除いて、全てのコースに血液検査があります。 ※上記メニューにない検査もご希望により追加できます(卵巣の検査、子宮筋腫の検査など)。 ※胃部X線撮影を胃カメラ検査に変更ご希望の方は、別途¥6,480(税込)頂戴いたします。

※表示料金は全て税込となっております。 ※岡山淳風会タニタ食堂のメニュー内容は季節によって異なります。

### 何かあっても…安心のフォローアップ。

二次検査のご案内  
異常があった方の二次検査(再検査や精密検査)をお受けします。1mm以下の輪切り画像で全身を立体的に見るマルチスライスCTやMRI検査装置など医療機器の使用の他、内視鏡検査など様々な検査ができます。



医療機関のご紹介  
胃がんなどの原因であるピロリ菌感染胃炎の除菌治療など胃カメラ、大腸カメラ検査に経験豊かで熟練技術を持つ医師を配置した淳風会ロングライフホスピタルや大供クリニックの他、最適な医療機関をご紹介します。



### 「オリジナル人間ドック」に関するお問い合わせ

予約専用ダイヤル  
**050-3163-0002**

【予約受付時間】平日/8:30~16:30 土曜日/8:30~12:00  
【休診日】日曜日・祝日

### 食事や運動、生活習慣もアドバイス。

管理栄養士のアドバイス  
岡山淳風会タニタ食堂のお食事後には、プロフェッショナル用体組成計を使って体脂肪率、筋肉量、体水分量などの計測と、管理栄養士のカウンセリングによる健康アドバイスを共に無料で受けることができます。



SALFANETTO Light  
人間ドックの結果と合わせて、体組成や活動量のデータ、食事内容などに基づいて総合的に保健師や管理栄養士が、食事や運動のアドバイスを継続的に行うサービスです。詳しくはお問い合わせください。

