

# CHECK! どんな病気が発見できるの?

からだの部位ごとに気になる検査と発見できる病気を確認できます。  
日頃から、からだの声に耳を傾けることで「未病」のサインをキャッチしましょう。

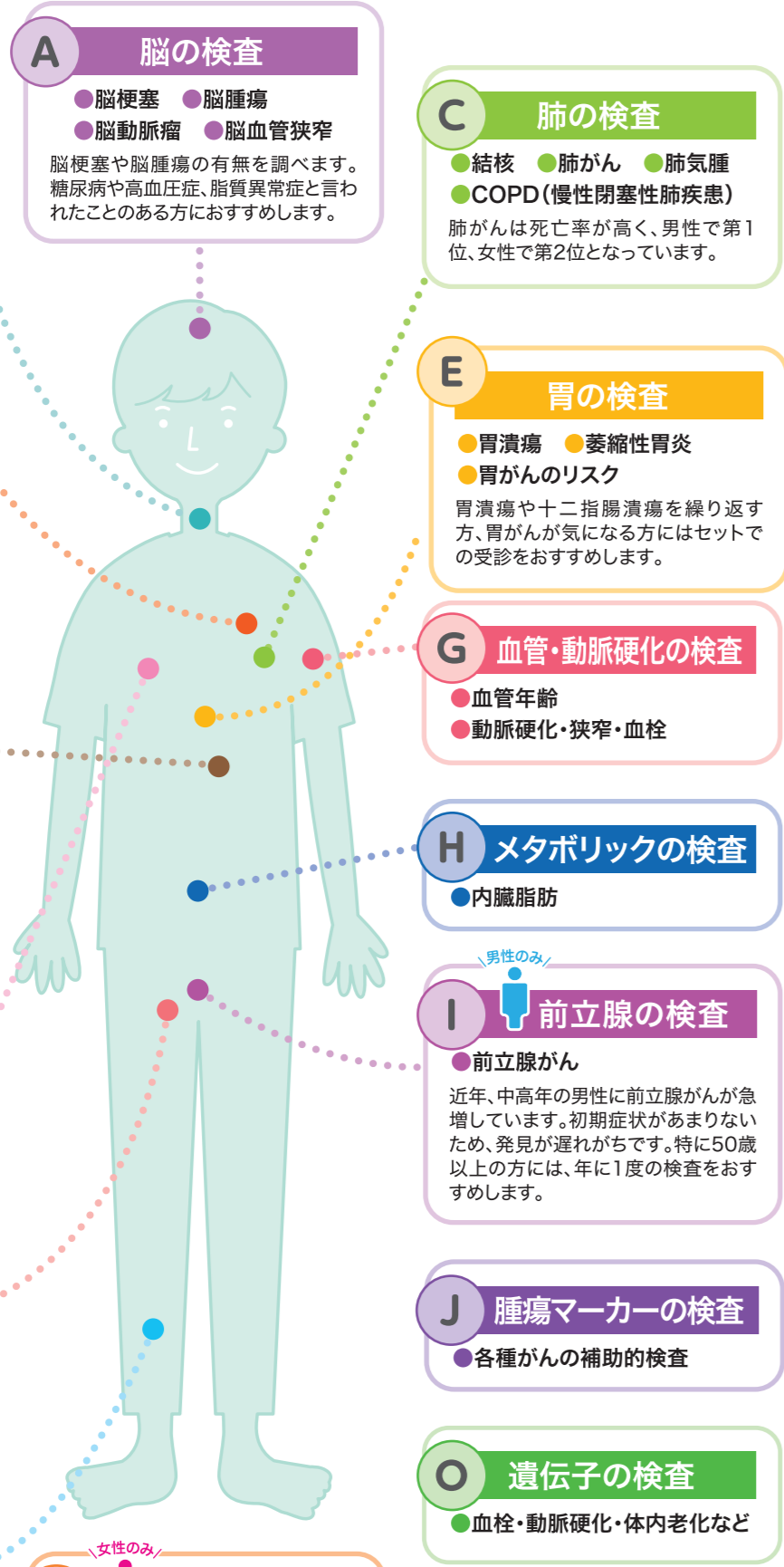

**A 脳の検査**

- 脳梗塞 ●脳腫瘍
- 脳動脈瘤 ●脳血管狭窄

脳梗塞や脳腫瘍の有無を調べます。  
糖尿病や高血圧症、脂質異常症と言われたことのある方におすすしめします。

**C 肺の検査**

- 結核 ●肺がん ●肺気腫
- COPD(慢性閉塞性肺疾患)

肺がんは死亡率が高く、男性で第1位、女性で第2位となっています。

**E 胃の検査**

- 胃潰瘍 ●萎縮性胃炎
- 胃がんのリスク

胃潰瘍や十二指腸潰瘍を繰り返す方、胃がんが気になる方にはセットでの受診をおすすしめします。

**G 血管・動脈硬化の検査**

- 血管年齢
- 動脈硬化・狭窄・血栓

**H メタボリックの検査**

- 内臓脂肪

**I 前立腺の検査**

- 前立腺がん

近年、中高年の男性に前立腺がんが増えています。初期症状がありません。特に50歳以上の方には、年に1度の検査をおすすしめします。

**J 腫瘍マーカーの検査**

- 各種がんの補助的検査

**O 遺伝子の検査**

- 血栓・動脈硬化・体内老化など

**B 甲状腺の検査**

- 甲状腺腫瘍
- 甲状腺機能低下症
- 甲状腺機能亢進症(バセドウ病)

**D 心臓の検査**

- 心不全 ●心筋梗塞
- 心臓弁膜症

狭心症、心筋梗塞をはじめとする虚血性心疾患は、日本人の死因第2位となっています。糖尿病や高血圧症、脂質異常症と言われたことのある方におすすしめします。

**F 肝臓・胆のう・腎臓の検査**

**すい臓の検査**

- 胆石 ●腎結石 ●肝がん
- 腎がん ●肝血管腫
- 胆のうがん ●B型・C型肝炎
- すい臓がん

「⑩腹部超音波検査」と「⑪すい臓がん検査セット」を併用して受診されることで、より効果的な検査が可能です。

**K 女性のみ 乳房の検査**

- 乳がん

女性のがん罹患率(新たにがんと診断される)第1位。年齢が若い方にもぜひ受けていただきたい検査。早期発見できれば、乳房温存手術も可能です。

**L 女性のみ 子宮・卵巣の検査**

- 子宮筋腫 ●卵巣腫瘍
- 子宮頸がん

近年、20代の若い女性にも子宮頸がんが増えています。「⑫子宮頸がん検査セット」は子宮筋腫・卵巣腫瘍の発見に有用なため、おすすしめしています。

**M 女性のみ 骨の検査**

- 骨粗しょう症

**N 女性のみ 更年期の検査**

- 更年期障害

## 淳風会では女性の皆様が安心してご受診頂ける環境を目指しております

レディースフロアをご用意しております。  
ゆったりとした気分で安心して検査を受けて頂けるように、女性だけを対象とした検査のためのスペースを設けております。



女性専用待合室

### オリーブメイト メルマガ会員様募集中

オリーブメイトとは淳風会が運営する無料のメールマガジンです。  
健康づくりに役立つ情報や、各検査の紹介などメールで配信しています。

**入会金・年会費は無料です(通信費はお客様負担)**

健康に関するさまざまな情報をお届けいたします。

- ・健康に関する耳より情報
- ・オリーブメイト開催 イベント情報
- ・キャンペーン企画のお知らせ など

お誕生日月には特別クーポン配信  
オプション検査540円割引

- ※割引は個人が窓口でお支払い頂く場合に限りです。
- ※割引対象は、オプション検査(①~④番)で、オプション検査総額が3,240円以上の場合に限りです。
- ※お支払終了後のお申し出につきましては、返金いたしかねます。

会員登録をご希望の方は携帯電話のカメラから右記のコードを読み取るか、  
jnpmb@mgmgmg.jpのアドレスに空メールを送り、返信メールから本登録をお願いします。



※携帯電話でメールの着信拒否設定を行っていないかご確認ください。  
メールアドレスの着信拒否設定をしている場合はドメイン名(mgmgmg.jp)からのメールは着信できるよう設定を変更してください。



ほんの少しの  
組み合わせで  
大きく広がる安心を

(フリガナ) \_\_\_\_\_ (個人ID) ※問診票の10桁コードを必ずご記入ください。  
 (お名前) \_\_\_\_\_ 様

(受診日) \_\_\_\_\_ 年 \_\_\_\_\_ 月 \_\_\_\_\_ 日 (受付時間) AM \_\_\_\_\_ PM \_\_\_\_\_ (日中のご連絡先) \_\_\_\_\_  
 自宅 ・ 会社 ・ 携帯 ( \_\_\_\_\_ ) \_\_\_\_\_

ご希望の検査項目にチェック  女性のみ  男性のみ

**お申し込み手順** 1 検査項目を選択 2 左ページの申込書に必要事項を記入 3 FAX送信 お申し込み完了

※FAX受付後、お申し込みの検査内容についてご連絡させていただくことがございます。

**FAXをお持ちでない方は、裏面の専用ダイヤルよりお電話にてお申し込みください。**

※注1) 下記検査が人間ドックなどの基本検査に含まれていることをご確認ください。  
 ※各種検査の精度は向上しておりますが、検査できる範囲には限度があり、病気を全て発見できるものではありません。  
 ※注2) 心臓ペースメーカーをご使用の方、術後で体内に金属が入っている、V-Pシャント(脳室腹腔シャント)をされている方、マスクラ、カラーコンタクトをされている方など、MRI検査を受けることができない場合があります。詳しくはお問い合わせください。

対象	検査名	推奨年齢	検査内容	料金(税込)	検査のご説明
A 脳	<input type="checkbox"/> ⚠️ 1 頭部検査セット	40歳～	2 頭部MRI・MRA検査 + 21 頸動脈超音波検査	セット料金 ¥32,400	脳梗塞・脳腫瘍・脳動脈瘤の発見を目的としています。MRA検査では、脳動脈の主要部分を撮影します。(※注2) ◎当センターのMRAでは脳動脈瘤の存在をかなりの確率で描出できますが、脳の末梢に発生する血管異常については描出できません。 ◎物忘れが激しい・舌のむつれ・言葉がでない・頭痛・まっすぐ歩けない・手足のしびれ・見えにくい・めまい・指の震え等々…の症状のある方は、脳神経科などの専門医療機関で検査をお受けください。
	<input type="checkbox"/> ⚠️ 2 頭部MRI・MRA検査	40歳～	頭部MRI・MRA検査	¥27,000	
	<input type="checkbox"/> ⚠️ 3 頭部MRI検査	40歳～	頭部MRI検査	¥21,600	
B 甲状腺	<input type="checkbox"/> ⚠️ 4 甲状腺検査セット	全年齢	5 甲状腺超音波検査 + 6 甲状腺ホルモン検査(血液)	セット料金 ¥8,640	甲状腺の病気は女性に多くみられます。超音波検査ではしこりや腫れの有無を調べることができ、甲状腺がんなどの発見に有効です。また血液検査では甲状腺ホルモンの分泌量を調べることで、甲状腺機能の異常がわかります。
	<input type="checkbox"/> ⚠️ 5 甲状腺超音波検査	全年齢	甲状腺超音波検査	¥4,320	
	<input type="checkbox"/> 6 甲状腺ホルモン検査	全年齢	血液(甲状腺ホルモン検査(血液):3種)	¥5,400	
C 肺	<input type="checkbox"/> ⚠️ 7 肺がん検査セット	30歳～ (喫煙者) 40歳～ (非喫煙者)	8 胸部CT検査 + 9 喀痰細胞診検査 + 血液(腫瘍マーカー:4種)	セット料金 ¥19,440	肺がんは死亡率が高く、がん死亡原因の男性で第1位、女性で第2位となっています。タバコを吸う方はもちろん、身近に喫煙者のいる方も、発生率が高いと言われています。小さながんや隠れたがんは普通のレントゲンでは見つけにくいので、【肺がん検査セット】をおすすめします。
	<input type="checkbox"/> ⚠️ 8 胸部CT検査	40歳～	胸部CT検査	¥10,800	
	<input type="checkbox"/> 9 喀痰細胞診検査	40歳～	喀痰細胞診(3日間の早朝痰を採取)	¥3,240	
	<input type="checkbox"/> 10 肺年齢チェック	30歳～	肺機能検査	¥2,160	
D 心臓	<input type="checkbox"/> ⚠️ 11 心臓検査セット	40歳～	心臓超音波検査 + 血液(3種)	¥19,008	あなたの肺年齢は何歳ですか?見た目はわからない肺の健康を知る検査です。タバコを吸う方には特におすすめします。 心筋梗塞をはじめとする虚血性心疾患は、日本人の死因第2位となっています。心臓超音波検査に、心不全マーカーを含む血液検査を組み合わせています。糖尿病や高血圧症、脂質異常症と言われたことがある方におすすめします。[血液:3種]NT-proBNP・アディポネクチン・高感度CRP
E 胃	<input type="checkbox"/> 12 胃がんリスク検査セット	/	13 ピロリ菌 + 14 ペプシノゲン	セット料金 ¥5,400	胃潰瘍・十二指腸潰瘍や胃がんなど胃の病気の多くは、ピロリ菌感染胃炎を土台として発生します。ピロリ菌抗体検査ではピロリ菌が感染しているかどうかを調べます。ペプシノゲンでは胃がんリスクの高い萎縮性胃炎があるかどうかを調べます。2つの検査を組み合わせることで「胃がん発生のリスク」、言い換えれば、「胃の健康度」がわかりますので、一度セットで検査されることをお勧めします。
	<input type="checkbox"/> 13 ピロリ菌	/	血液中ピロリ菌抗体検査	¥2,700	
	<input type="checkbox"/> 14 ペプシノゲン	30歳～	血液(ペプシノゲン)	¥3,240	
F 肝臓 胆のう 腎臓	<input type="checkbox"/> 15 肝炎ウイルス検査	/	血液(HBs抗原定性・HCV抗体)	¥2,700	B型肝炎、C型肝炎ウイルス感染の有無を調べます。
	<input type="checkbox"/> ⚠️ 16 腹部超音波検査	30歳～	腹部超音波検査	¥5,940	肝臓・腎臓・胆のうなどの形態や病気(脂肪肝や胆のうポリープ、臓器内の腫瘍、結石など)の有無を調べます。
	<input type="checkbox"/> ⚠️ 17 腹部CT検査	40歳～	腹部CT検査	¥10,800	腹部CT検査は肝臓・腎臓・胆のうなどの形態異常を調べる検査です。腹部超音波検査を組み合わせることで、肝臓がんなどの診断もより効果的に行えます。
すい臓	<input type="checkbox"/> ⚠️ 18 すい臓がん検査セット	40歳～	すい臓MRI検査 + 血液(腫瘍マーカー:3種)	¥29,700	すい臓は体の奥深くにあるため、他の検査では異常を発見しにくい臓器です。腹部超音波検査ですい臓が見えづらいと言われたことのある方やすい臓がんが気になる方におすすめします。(※注2)[血液 腫瘍マーカー:3種]CA19-9・エラスターゼ1・DUPAN-2
G 血管 動脈硬化	<input type="checkbox"/> ⚠️ 19 動脈硬化検査セット	40歳～	20 血管年齢チェック + 21 頸動脈超音波検査 + 血液(アディポネクチン)	¥12,960	タバコを吸われる方、動脈硬化が気になる方、肥満、糖尿病、高血圧症、脂質異常症の方などにはセット検査をおすすめします。アディポネクチン…脂肪細胞から分泌される善玉物質。動脈硬化や糖尿病、メタボリックシンドロームが気になる方に。
	<input type="checkbox"/> 20 血管年齢チェック	40歳～	血圧脈波検査(血管年齢)	¥2,160	手足にある血管のつまり具合や硬さをチェックし、動脈硬化の程度を検査します。からだに負担を与えず、簡単に測定できます。
	<input type="checkbox"/> ⚠️ 21 頸動脈超音波検査	40歳～	頸動脈超音波検査	¥6,480	頸動脈の動脈硬化を調べます。血圧、血糖値、コレステロール値が高い方には特に必要な検査です。
H メタボリック	<input type="checkbox"/> ⚠️ 22 内臓脂肪測定	全年齢	CTによる内臓脂肪測定	¥3,888	実際の画像でお腹の脂肪がわかります。健診で内臓脂肪型肥満を疑われた方におすすめします。
I 前立腺	<input type="checkbox"/> 23 前立腺PSA検査	50歳～	血液(腫瘍マーカー:PSA)	¥2,700	近年、中高年の男性に前立腺がんが増えています。初期症状があまりないため、発見が遅れがちです。特に50歳以上の方には、年に1度の検査をおすすめします。
J 腫瘍マーカー	<input type="checkbox"/> 24 腫瘍マーカーセット	40歳～	血液(腫瘍マーカー:5種)	¥10,800	がんの補助診断にもなるものを腫瘍マーカーと言います。早期がん発見のための検査ではありません。早期発見のためには、CTやMRI、内視鏡検査などを組み合わせることをおすすめします。◎妊娠中の方は、生理的に腫瘍マーカーの値が上昇するため、ご受診いただけません。[血液 腫瘍マーカー:5種]CEA・AFP・CA19-9・シフラ・SCC抗原
K 乳房	<input type="checkbox"/> ⚠️ 25 乳がん検査セット	40歳～	26 乳腺超音波検査 + 27 マンモグラフィ検査	セット料金 ¥8,640	女性のがん罹患率(新たにがんと診断される)第1位。約11人に1人が乳がんになると言われています。早期発見できれば95%が治癒すると言われており、乳房温存手術も可能です。ご家族に乳がんの経験がある方や、年齢が若い方にもぜひ受けていただきたい検査です。少なくとも年に1度、定期的に検査されることをおすすめします。
	<input type="checkbox"/> ⚠️ 26 乳腺超音波検査	30歳～	乳腺超音波検査 + 視触診	¥5,400	
	<input type="checkbox"/> ⚠️ 27 マンモグラフィ検査	40歳～	マンモグラフィ(2方向X線検査) + 視触診	¥5,400	
L 子宮 卵巣	<input type="checkbox"/> ⚠️ 28 婦人科検査フルセット	40歳～	29 子宮頸がん検査セット + 子宮卵巣MRI + 血液(腫瘍マーカー:卵巣CA125)	¥37,476	子宮がんや、症状のないことが多い早期の卵巣腫瘍に有用な子宮卵巣MRI検査、腫瘍マーカーを加えたフルセットです。料金もお得です。(※注2)
	<input type="checkbox"/> ⚠️ 29 子宮頸がん検査セット	30歳～	30 子宮頸がん検査 + 31 経膈超音波検査 + ヒトパピローマウイルス	¥13,176	子宮頸がんの99%以上がHPV(ヒトパピローマウイルス)の持続感染が原因とされています。経膈超音波検査を組み合わせることで、子宮筋腫や卵巣腫瘍の発見に有用です。
	<input type="checkbox"/> ⚠️ 30 子宮頸がん検査	全年齢	子宮頸部細胞診(医師による採取) + 内診	¥5,400	近年、20代の若い女性にも子宮頸がんが増えています。少なくとも年に1度の定期検査をおすすめします。
	<input type="checkbox"/> 31 経膈超音波検査	全年齢	経膈超音波検査	¥2,700	子宮筋腫や卵巣腫瘍の発見に有用です。子宮頸がん検査と併せてご受診ください。
M 骨	<input type="checkbox"/> 32 骨密度測定検査	30歳～	骨密度測定検査(超音波法)	¥1,620	超音波で踵(かかと)の骨を測定し、骨粗しょう症の危険性を調べます。骨量は20代をピークに年齢とともに減少するため、若いうちから対策が必要です。
N 更年期	<input type="checkbox"/> 33 女性更年期検査	45歳～59歳	血液(女性ホルモン:3種)	¥6,480	冷えやのぼせ、無気力など、更年期障害が気になる45歳から50歳代の女性におすすめです。[血液:3種]エストラジオール・卵巣刺激ホルモン・プロラクチン
O 遺伝子	<input type="checkbox"/> 34 生活習慣病遺伝子検査	一生に1度	血液による生活習慣病遺伝子検査 運動&栄養プログラム	¥44,280	この検査は一生に1度調べればOKです。メタボリックシンドロームや糖尿病、高血圧症、脂質異常症などを発症しやすい遺伝的要素を調べます。自分自身を知ることによって生活習慣を改善し、リスクを回避することもできます。

⚠️ マークのついた検査は、受診枠に限りがあります。できるだけお早めにお申し込みください。

■掲載の料金について…平成29年4月現在の消費税率に基づいて表示しております。 ■個人情報について…ご記入いただいた個人情報は利用目的を超えた使用はいたしません。※一般財団法人 淳風会では、平成17年4月1日の「個人情報の保護に関する法律」の施行に伴い、個人情報保護方針(ポリシー)を制定し、お客様の個人情報を慎重に取り扱い、プライバシー保護に努めています。 ※注2)心臓ペースメーカーをご使用の方、術後で体内に金属が入っている、V-Pシャント(脳室腹腔シャント)をされている方、マスクラ、カラーコンタクトをされている方など、MRI検査を受けることができない場合があります。詳しくはお問い合わせください。

初期には自覚症状がほとんどありません!

CHECK! **早期発見、早期治療のために…**

多くの方に気をつけていただきたい脳梗塞・脳腫瘍、肺がん、すい臓がんに関するオプション検査をご用意しています。当センターでは、利用しやすい検査セットなどを通して、早期発見に努めています。

### 脳梗塞 脳腫瘍

検査の推奨年齢 **40歳**～

どんな病気なの?

脳梗塞は、**食生活の欧米化や高齢化に伴い患者数が増加**。治療後も障害が残り、日常生活に不自由をきたしている人が多い疾患です。脳腫瘍は、原因が「遺伝子の変異」としか解明されておらず、**予防の困難な疾患**です。

### 肺がん

検査の推奨年齢 **40歳**～  
※喫煙者:30歳～

どんな病気なの?

肺がんの患者は**40代になると飛躍的に増加**。日本人の成人男性の**死亡率は胃がん**に代わって**第1位**です。大きくて立体的な肺は、**一般の胸部レントゲン検査では、全てを確認できません**。

### すい臓がん

検査の推奨年齢 **40歳**～

どんな病気なの?

近年、増加傾向にある難治性のがんで、**初期症状がほとんどない**病気です。通常検査では見えにくい部分にあるため、**早期発見は困難**。発見された時には、**他の臓器に転移していることも多く、5年後の生存率は7%**というデータもあります。

**1 頭部検査セット**

頭部MRI・MRA検査 ¥27,000(税込)  
+  
頸動脈超音波検査 ¥6,480(税込)  
¥33,480(税込)  
▼  
**¥32,400(税込)**

**7 肺がん検査セット**

胸部CT検査 ¥10,800(税込)  
+  
喀痰細胞診検査 ¥3,240(税込)  
※血液(腫瘍マーカー:4種)含む: ¥10,800(税込)  
¥24,840(税込)  
▼  
**¥19,440(税込)**

**18 すい臓がん検査セット**

すい臓MRI検査 + 血液(腫瘍マーカー:3種)  
**¥29,700(税込)**

PICK UP **「ピロリ菌」にご用心!! あなたの胃は大丈夫?** 基本健診の血液をきっかけ、調べることができる検査です。

胃炎や胃潰瘍、胃がんのリスクを高めるとされるピロリ菌。感染力が強く、日本では50%以上が感染していると考えられています。特に胃が弱い方や、家族に胃がんの人がいる方は、適切な健康管理に役立てるため、受診してみたいかがでしょうか。

**13 ピロリ菌検査 ¥2,700(税込)**